

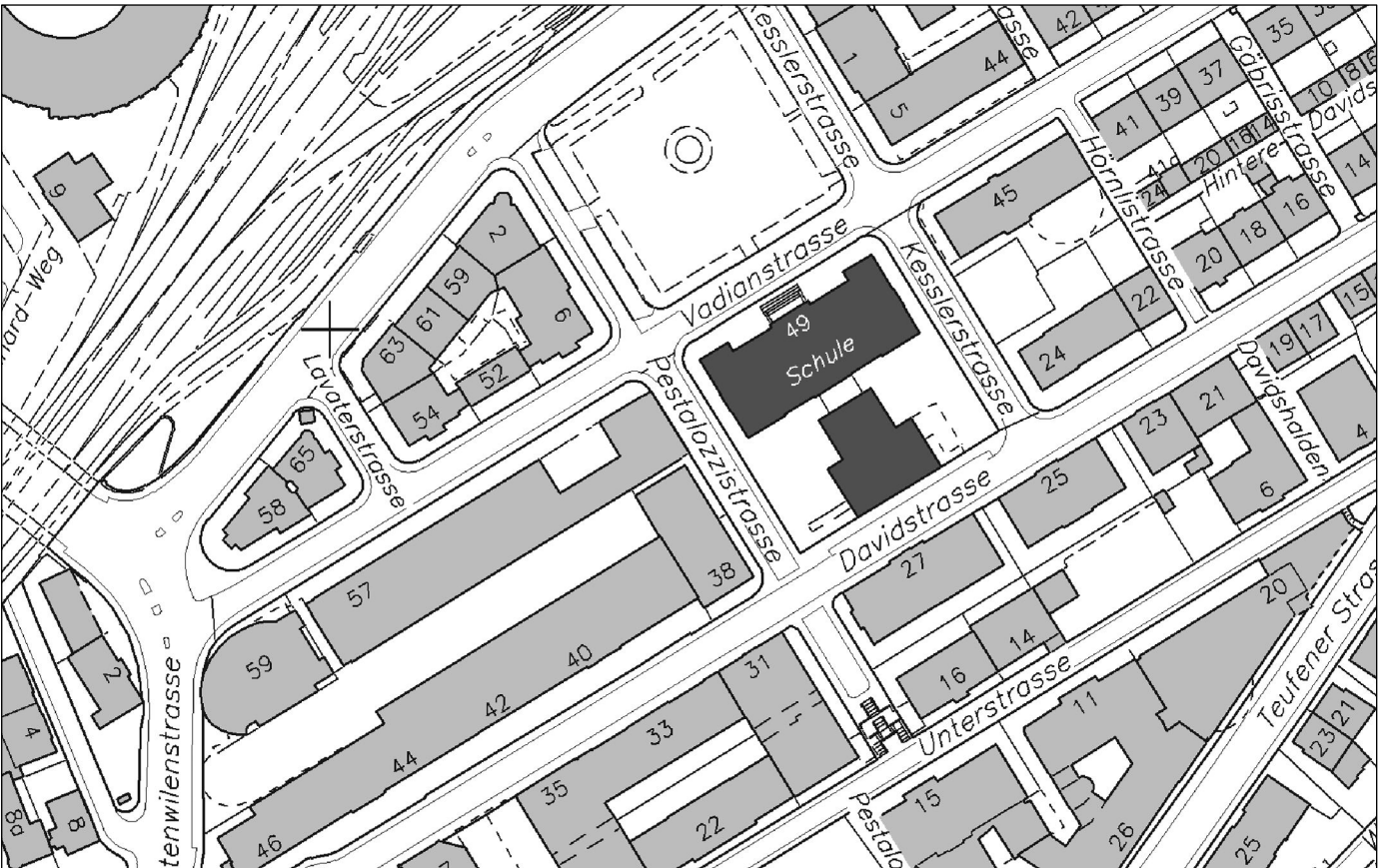

Vadianstrasse 49; Sanierung und Ausbau der Primarschulanlage St.Leonhard

Foto, Situation



Vadianstrasse 49; Sanierung und Ausbau der Primarschulanlage St.Leonhard

Umgebung

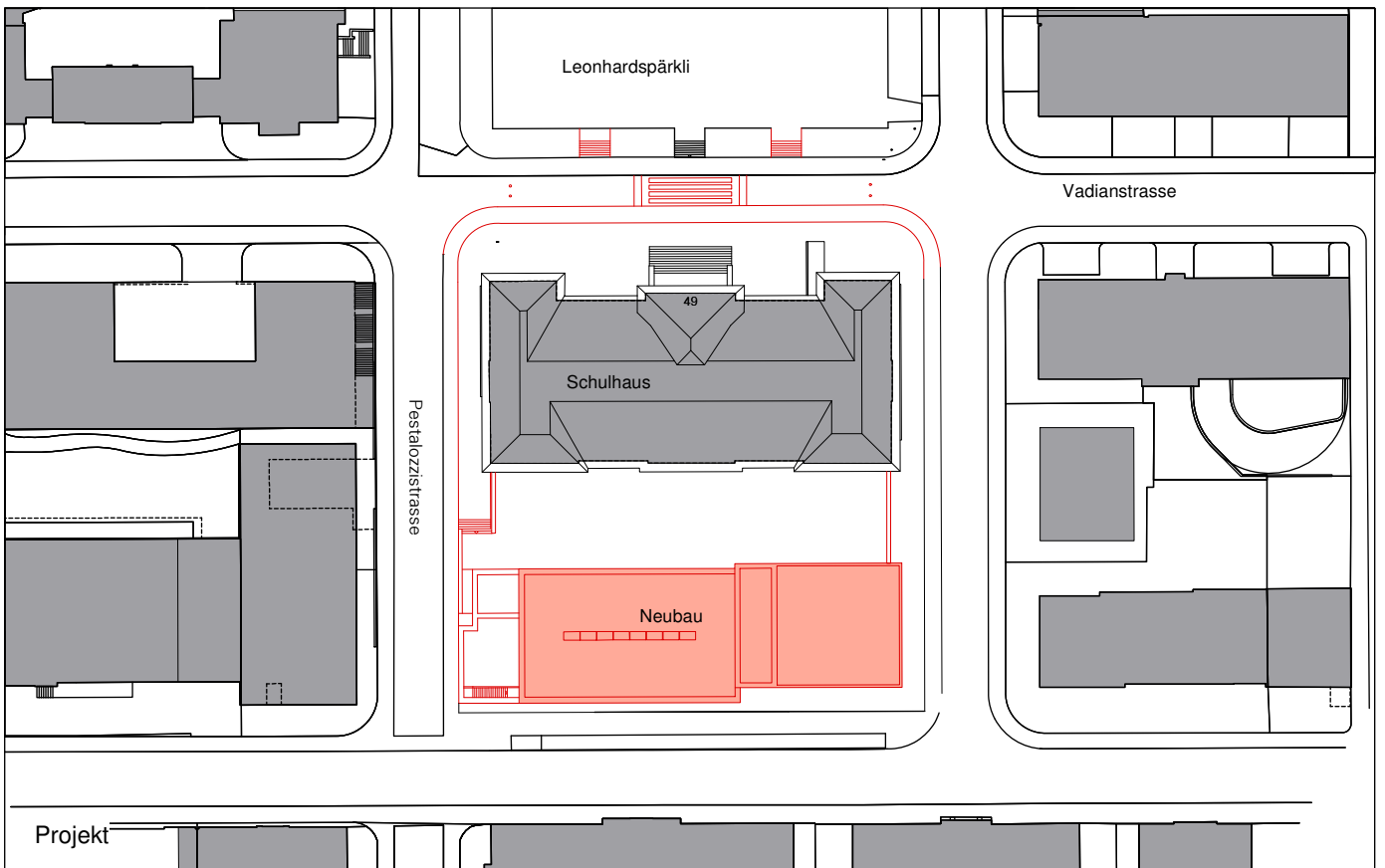
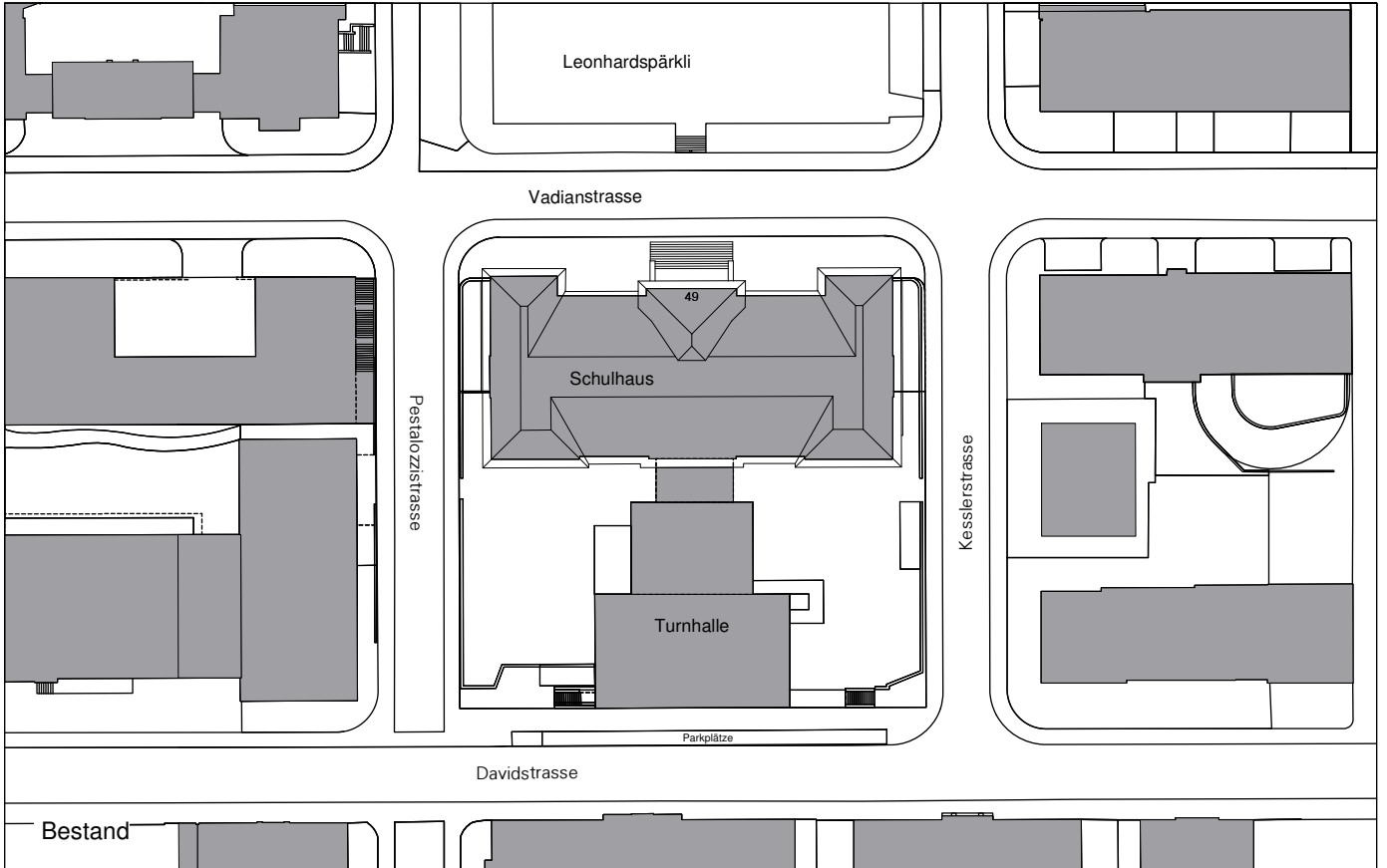



Vadianstrasse 49; Sanierung und Ausbau der Primarschulanlage St.Leonhard Grundriss Untergeschoss

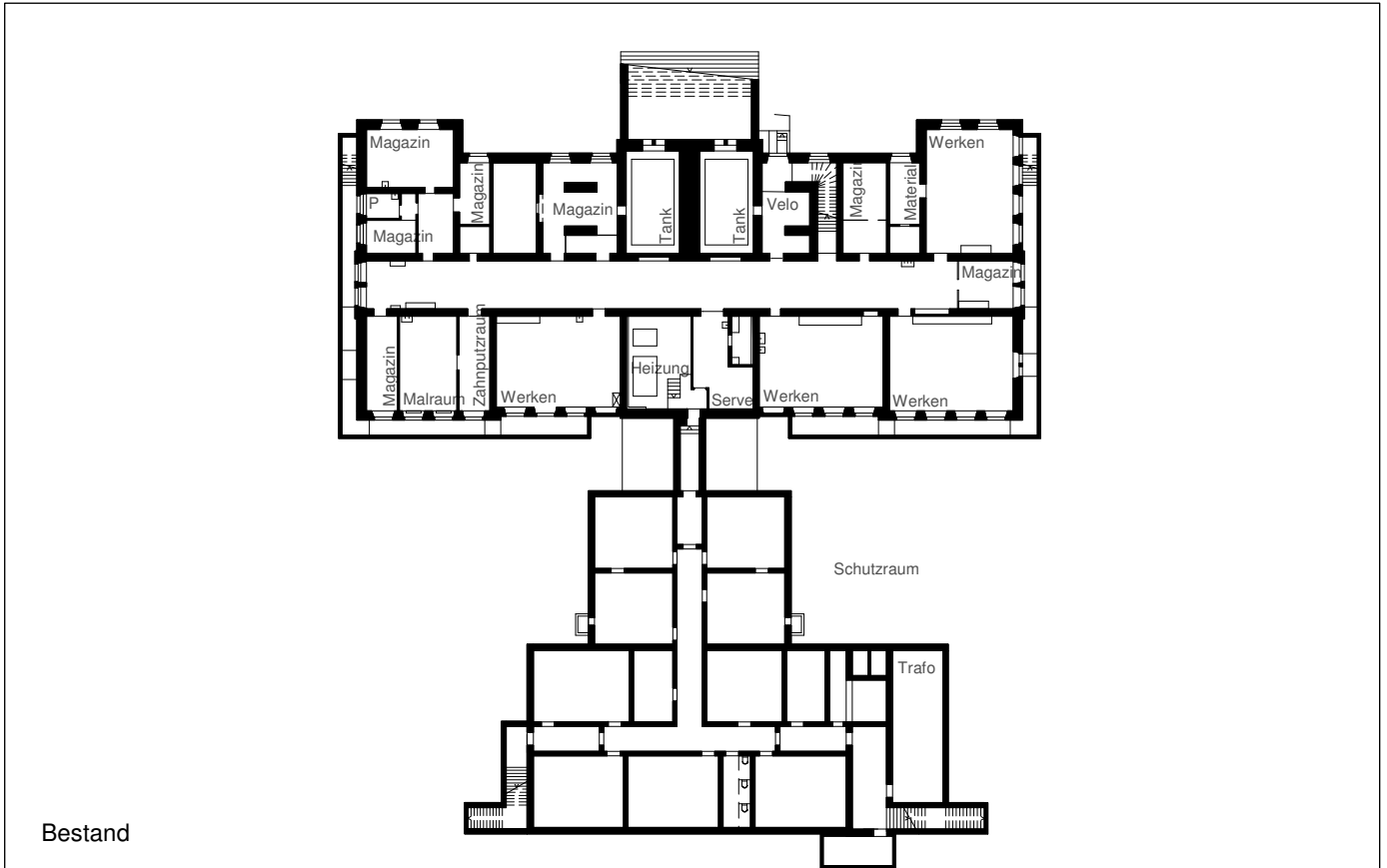

Bestand

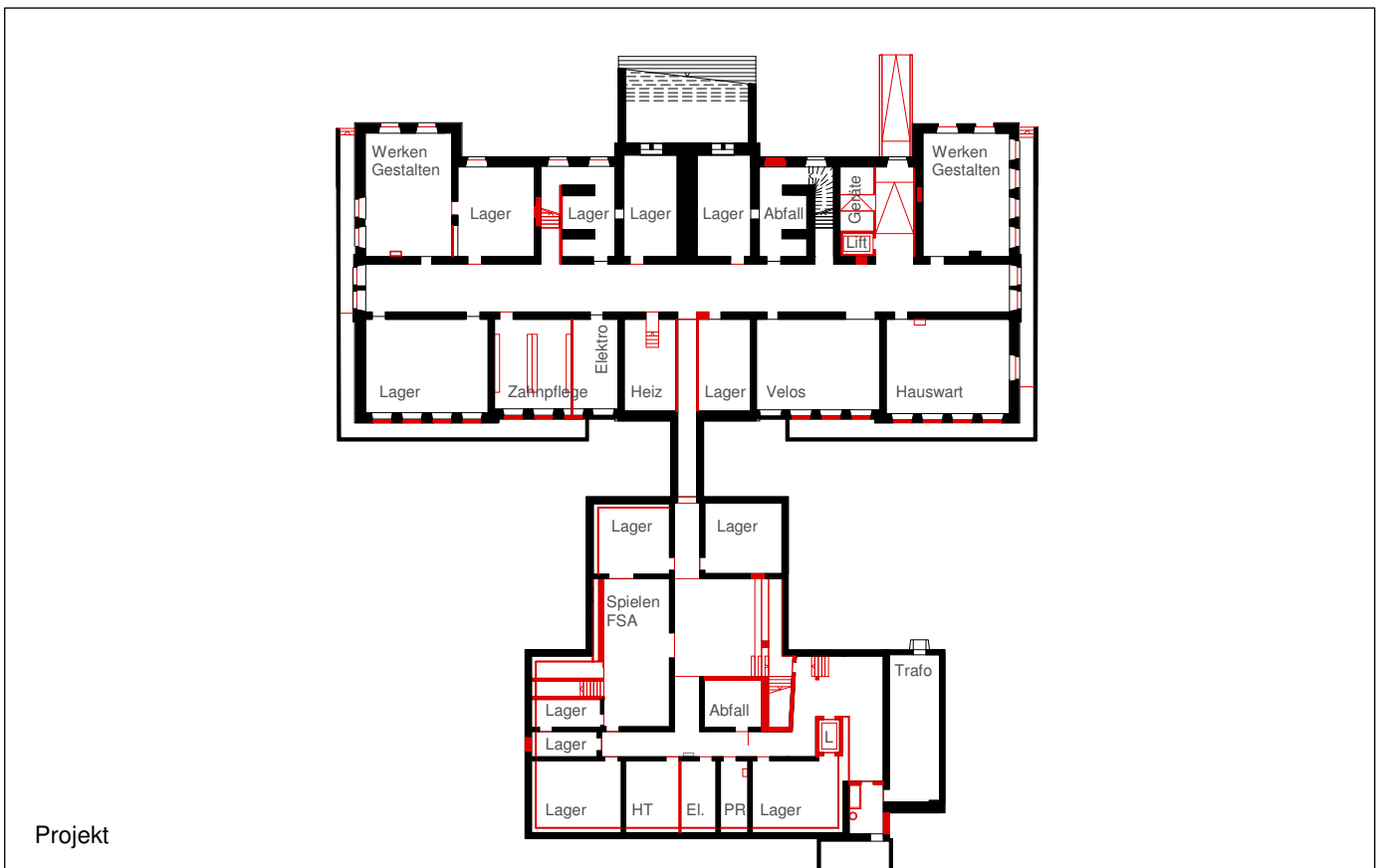

Projekt



Vadianstrasse 49; Sanierung und Ausbau der Primarschulanlage St.Leonhard

Grundriss Erdgeschoss

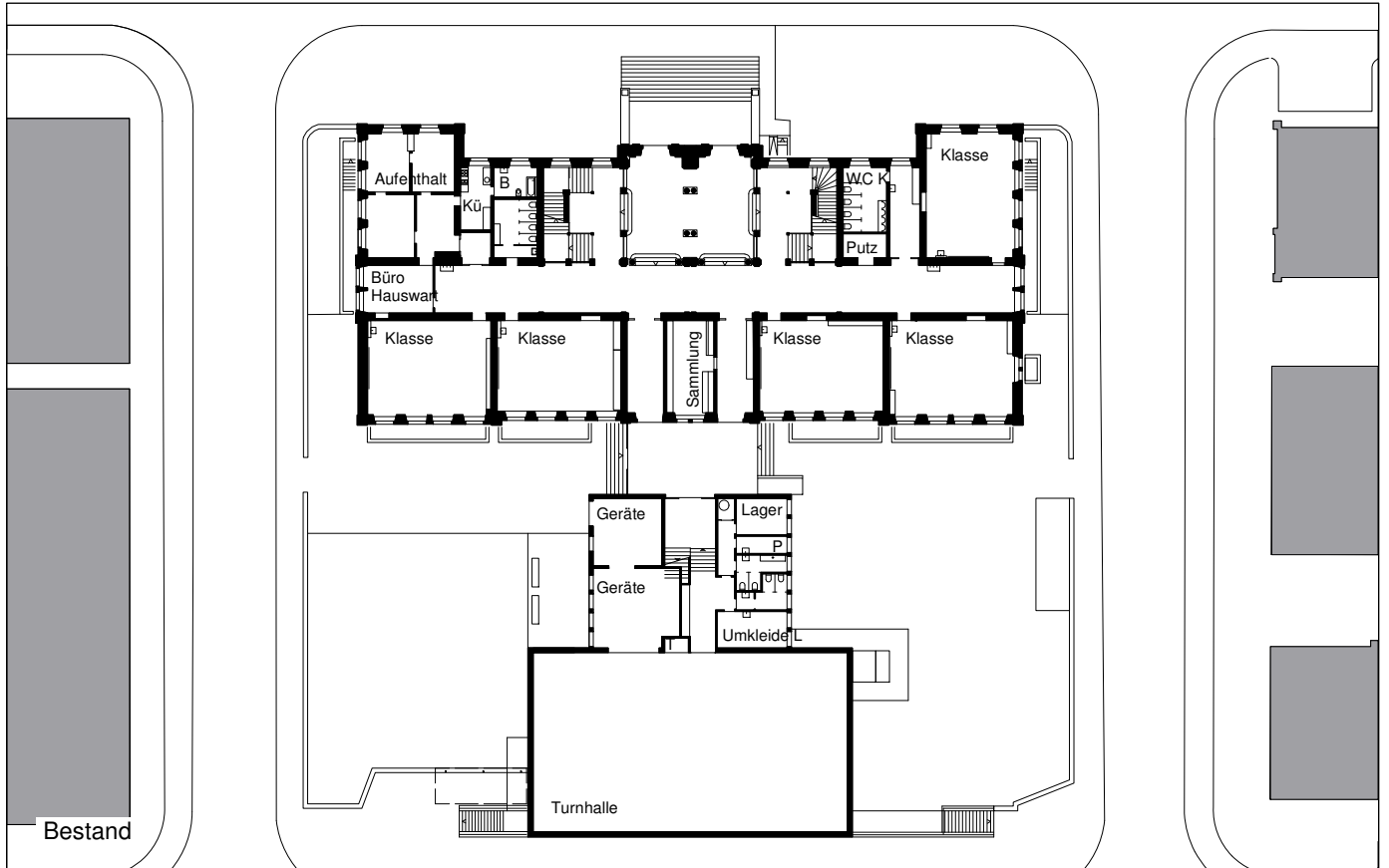



Vadianstrasse 49; Sanierung und Ausbau der Primarschulanlage St.Leonhard Grundriss 1. Obergeschoss

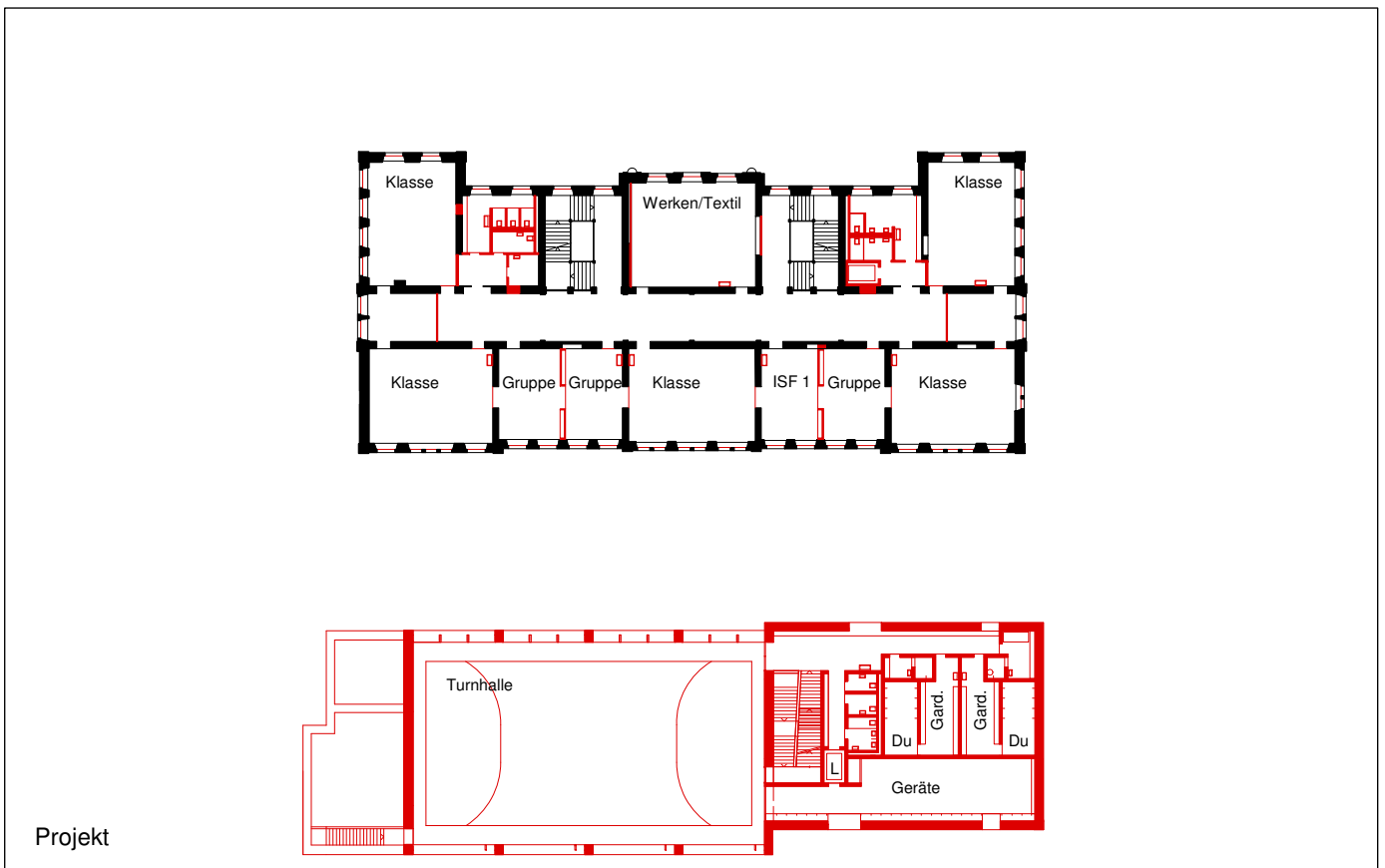
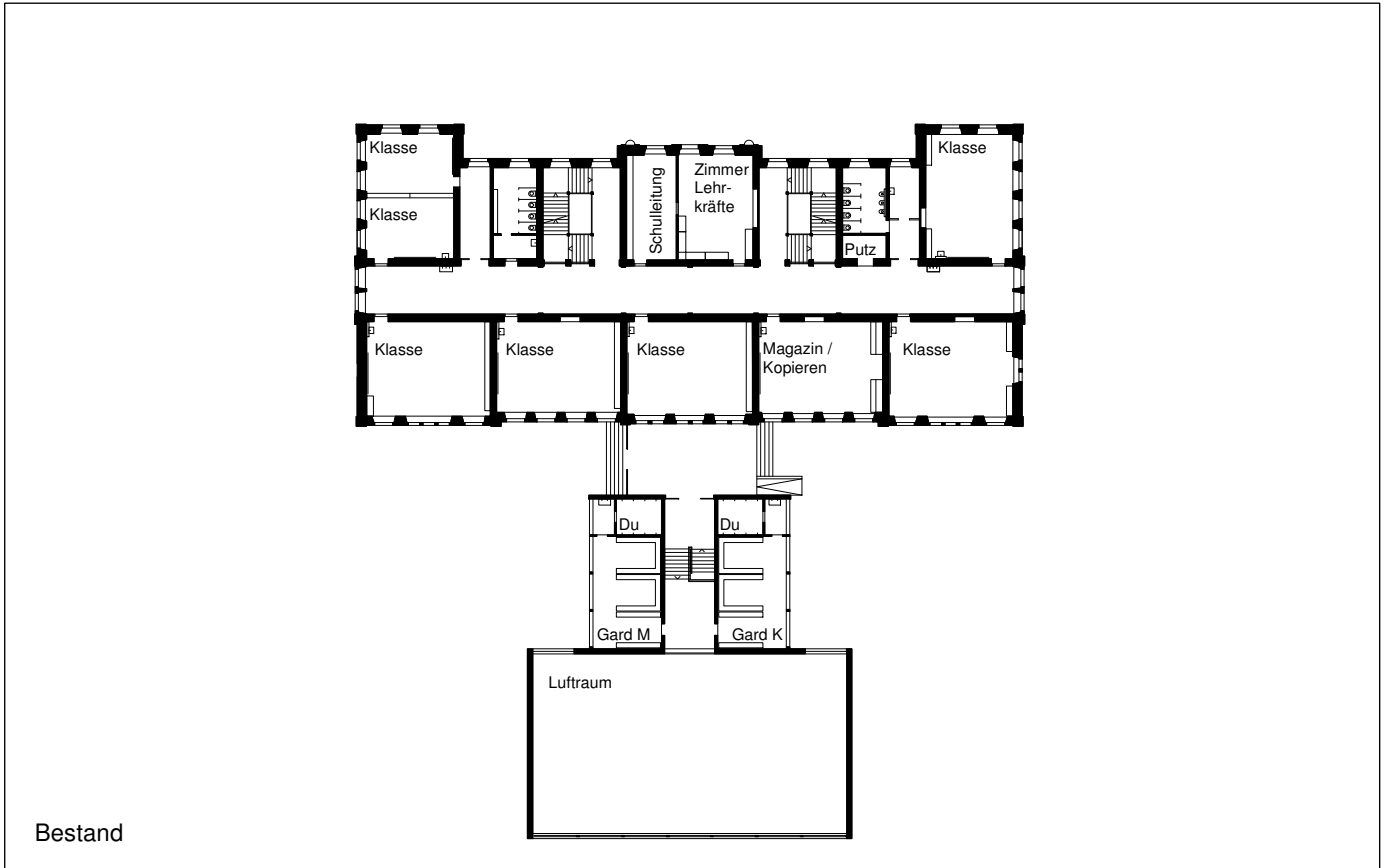

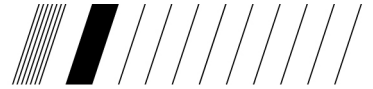

Vadianstrasse 49; Sanierung und Ausbau der Primarschulanlage St.Leonhard Grundriss 2. Obergeschoss

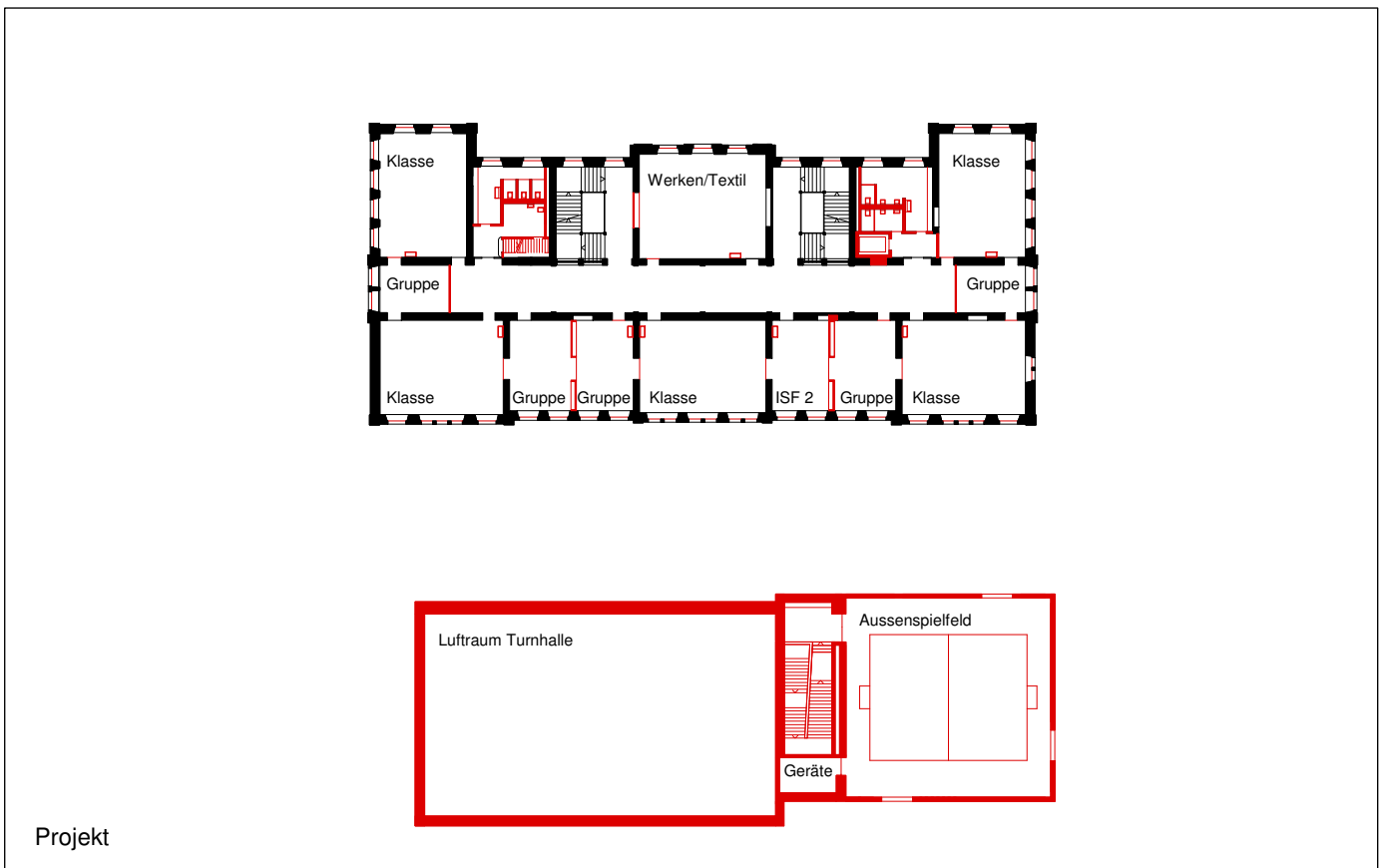
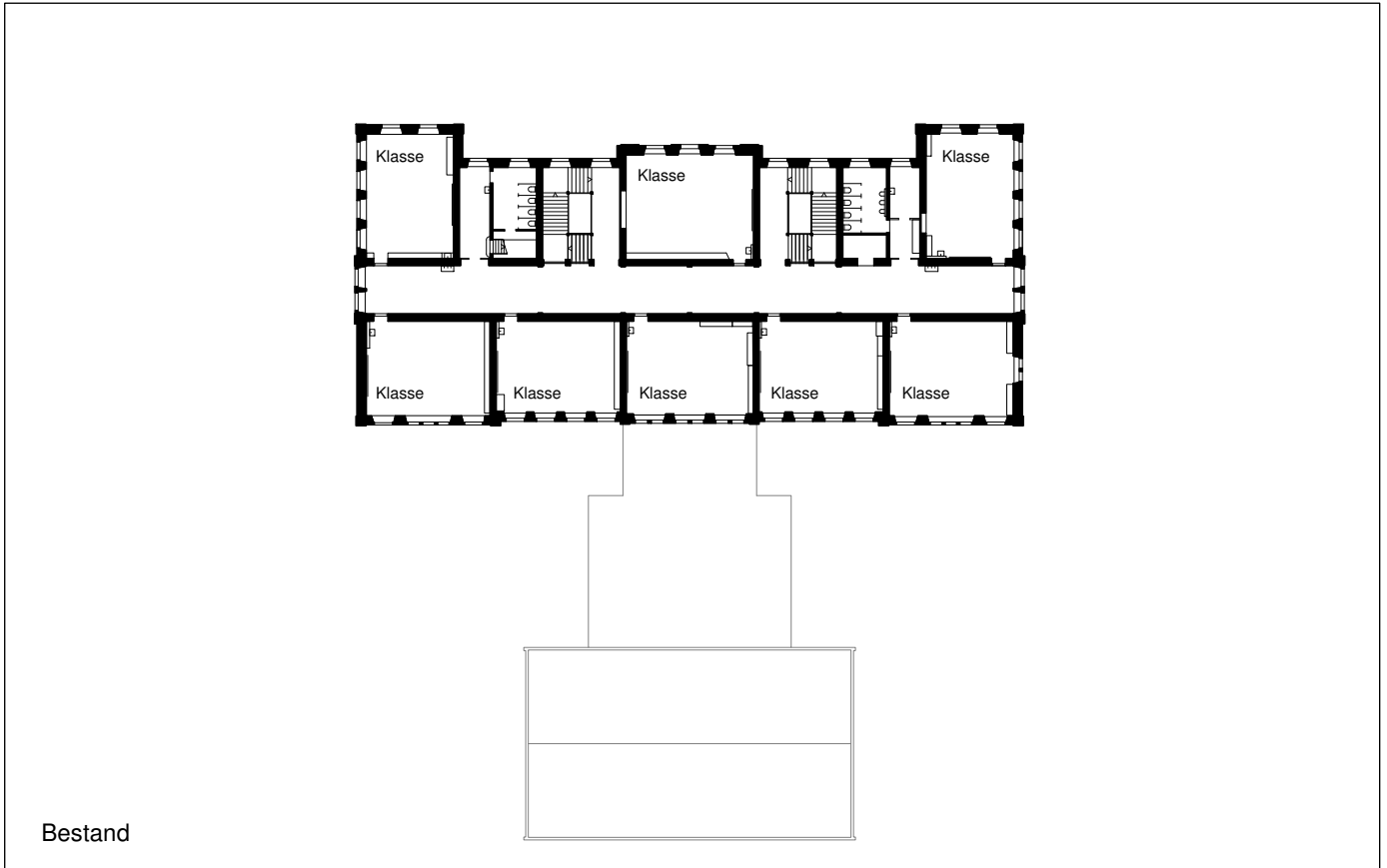



Vadianstrasse 49; Sanierung und Ausbau der Primarschulanlage St.Leonhard

Grundriss Dachgeschoss

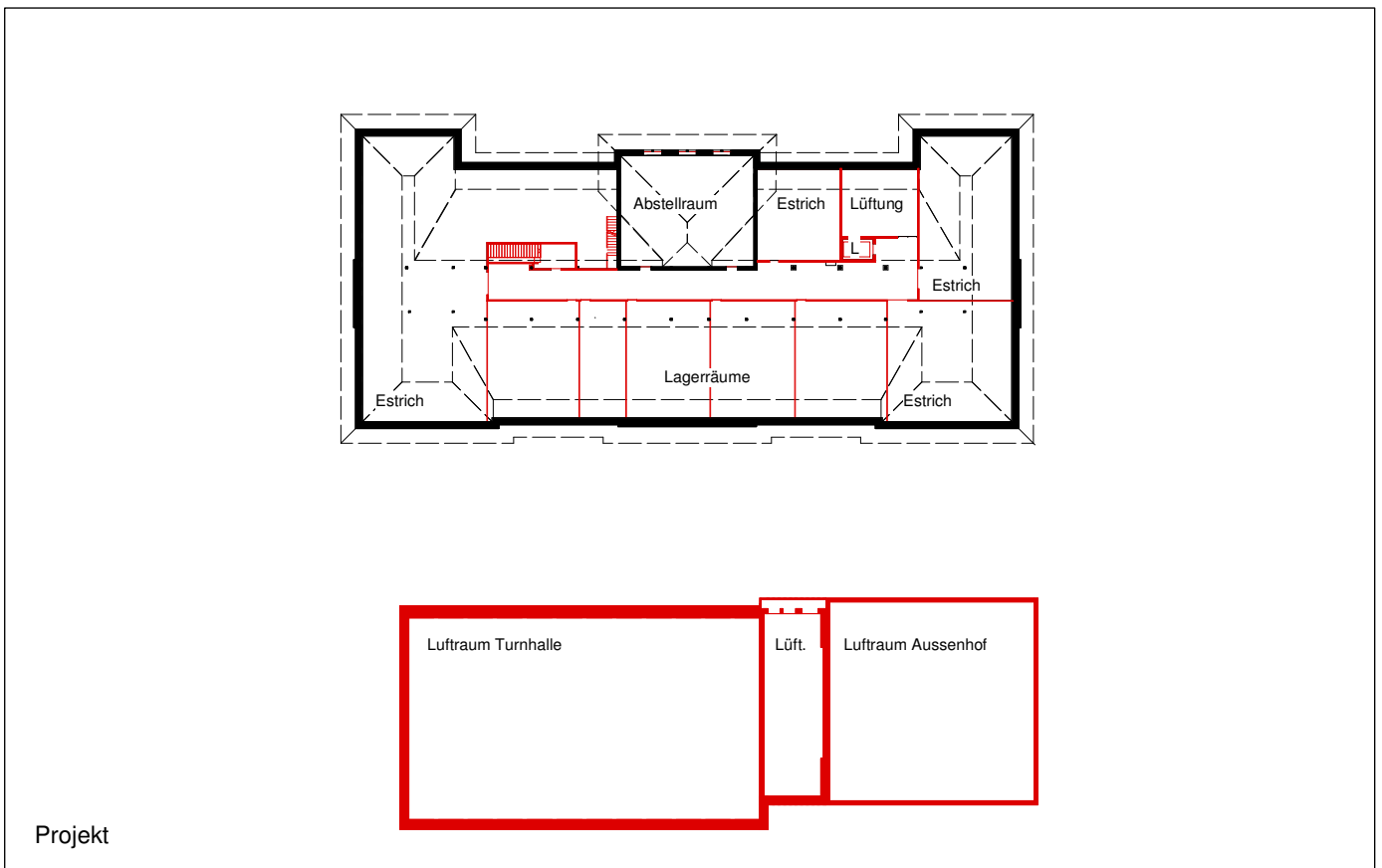
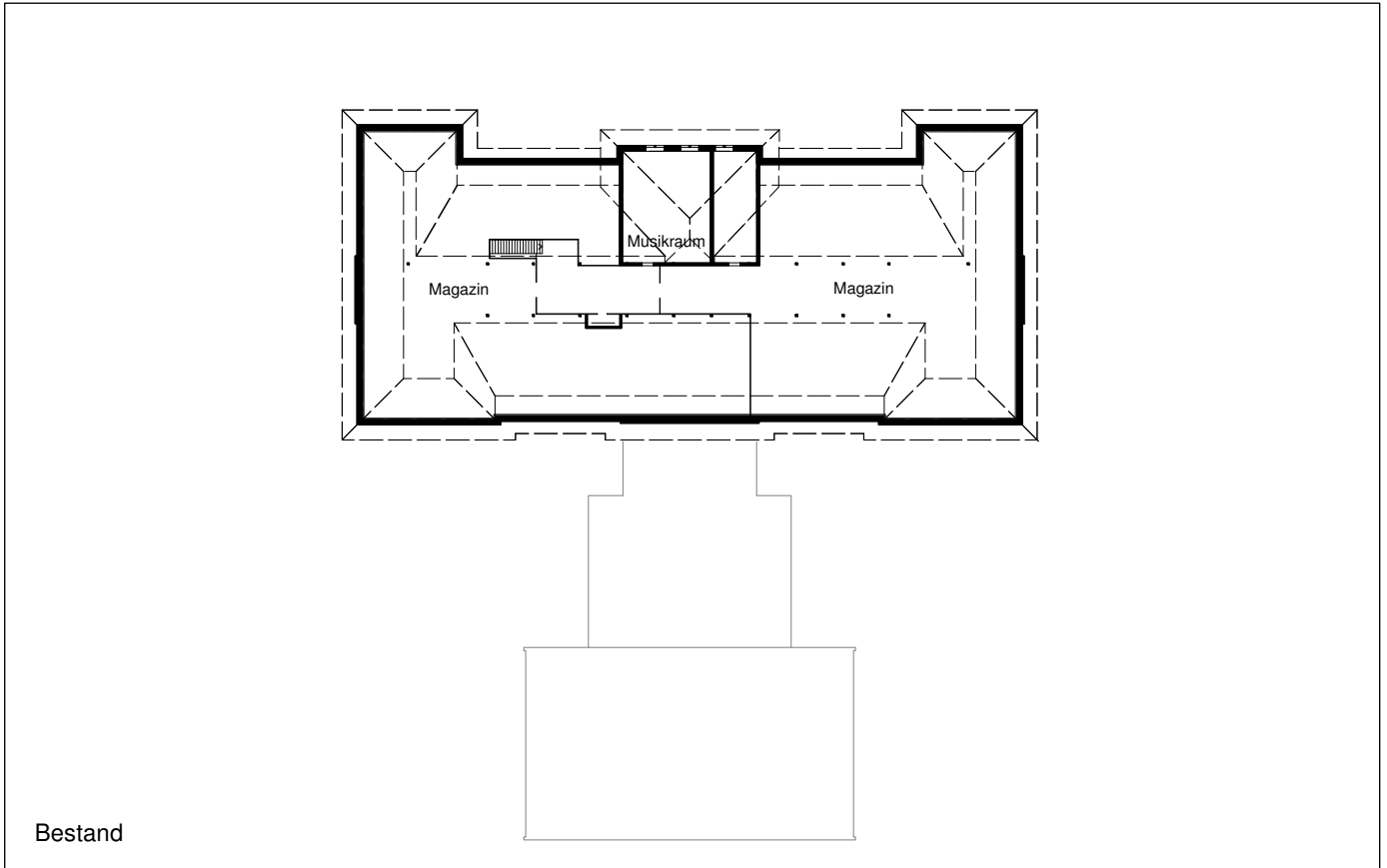



Vadianstrasse 49; Sanierung und Ausbau der Primarschulanlage St.Leonhard

Schnitte

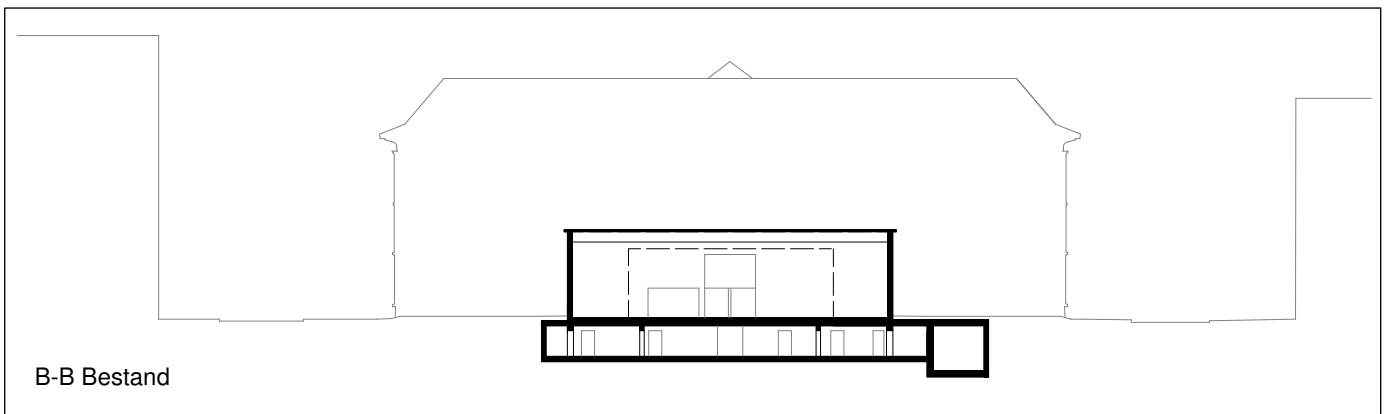
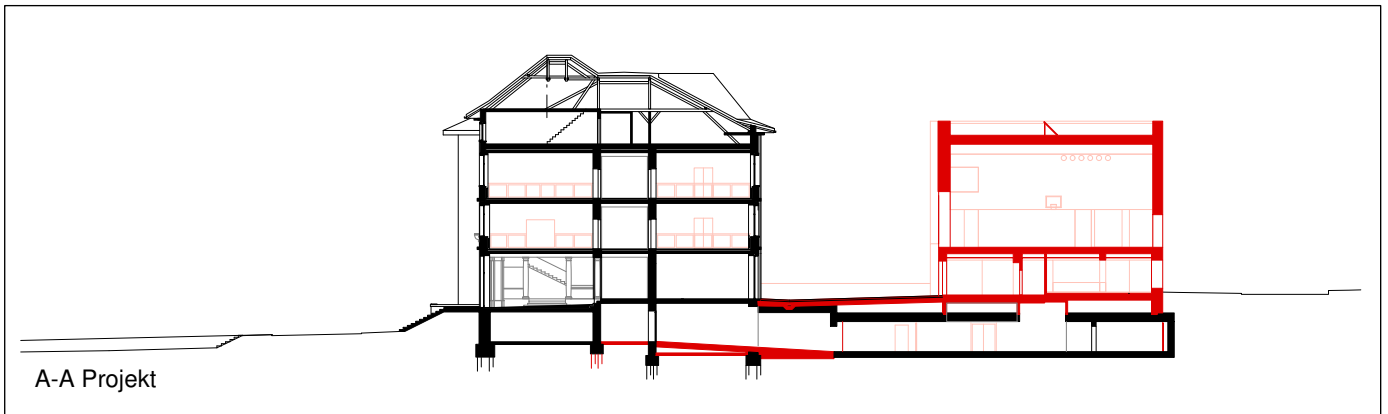
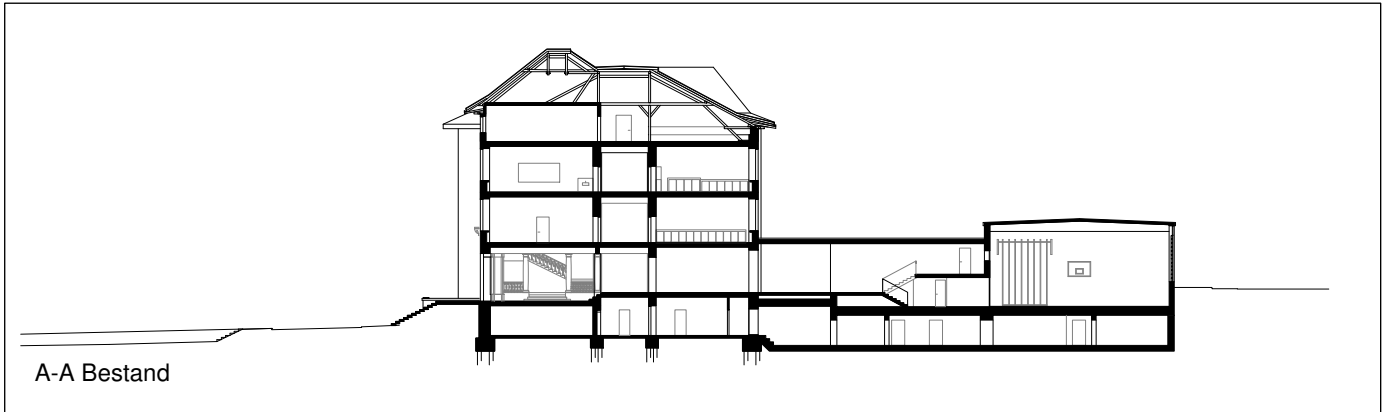

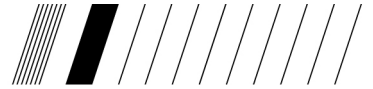

Vadianstrasse 49; Sanierung und Ausbau der Primarschulanlage St.Leonhard

Fassaden

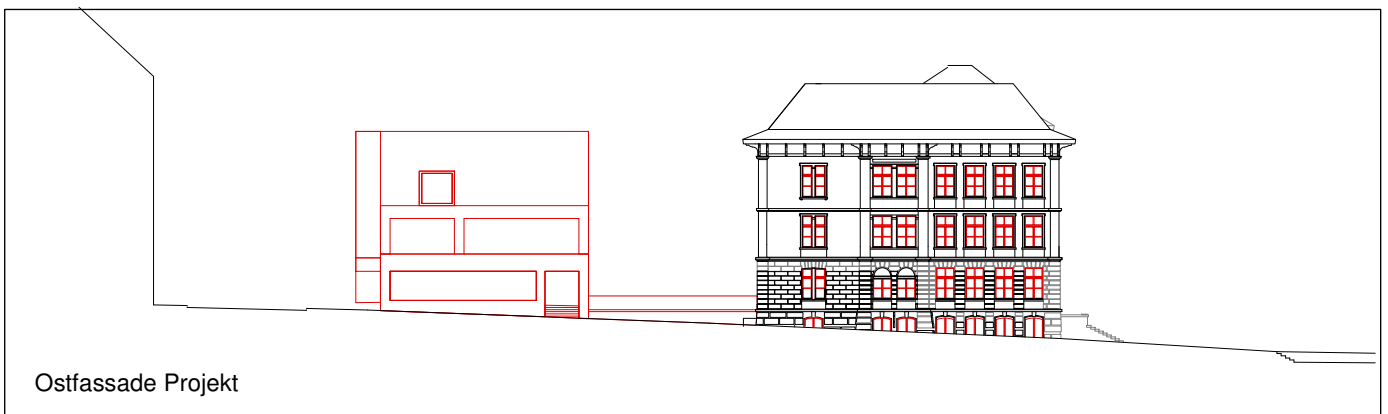
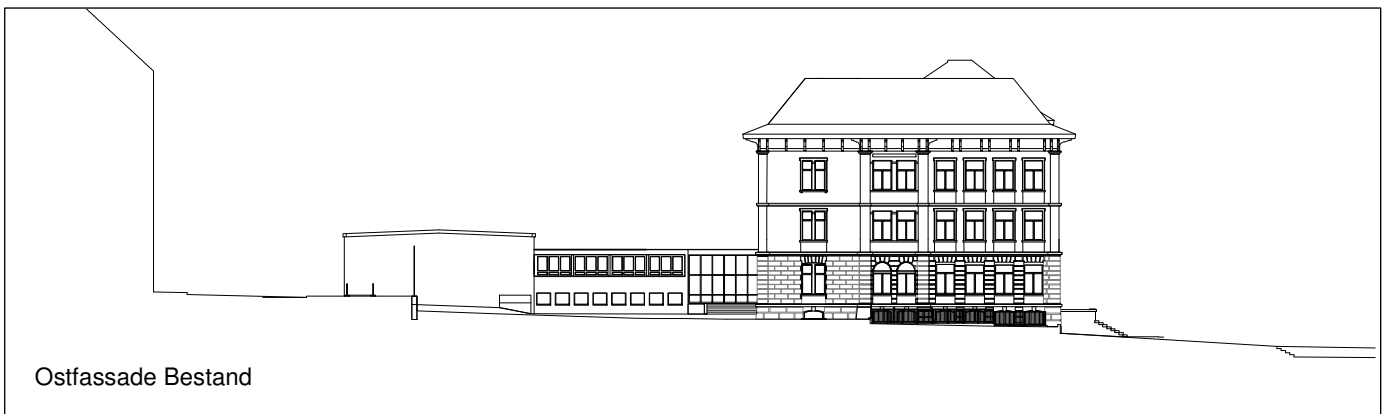
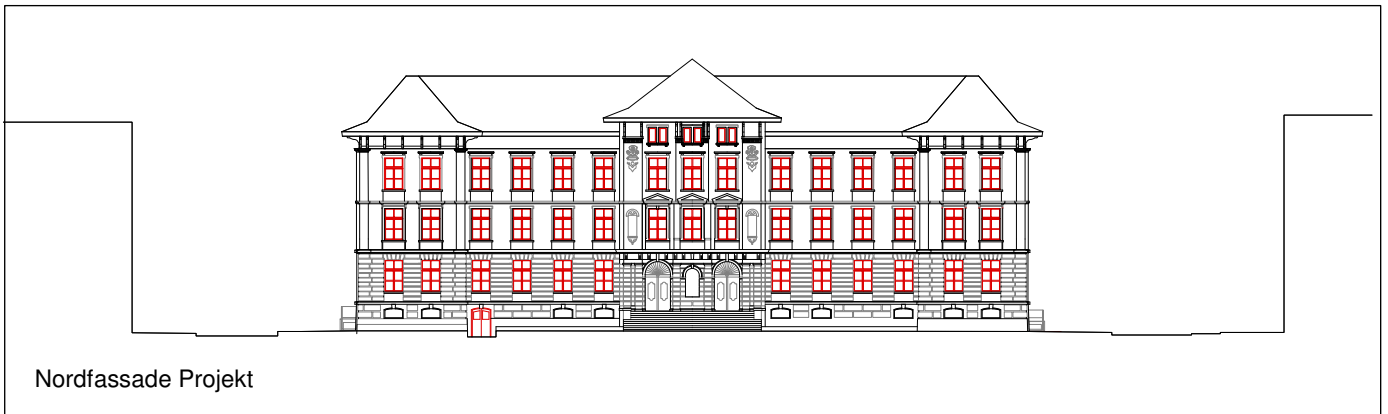



Vadianstrasse 49; Sanierung und Ausbau der Primarschulanlage St.Leonhard

Fassaden

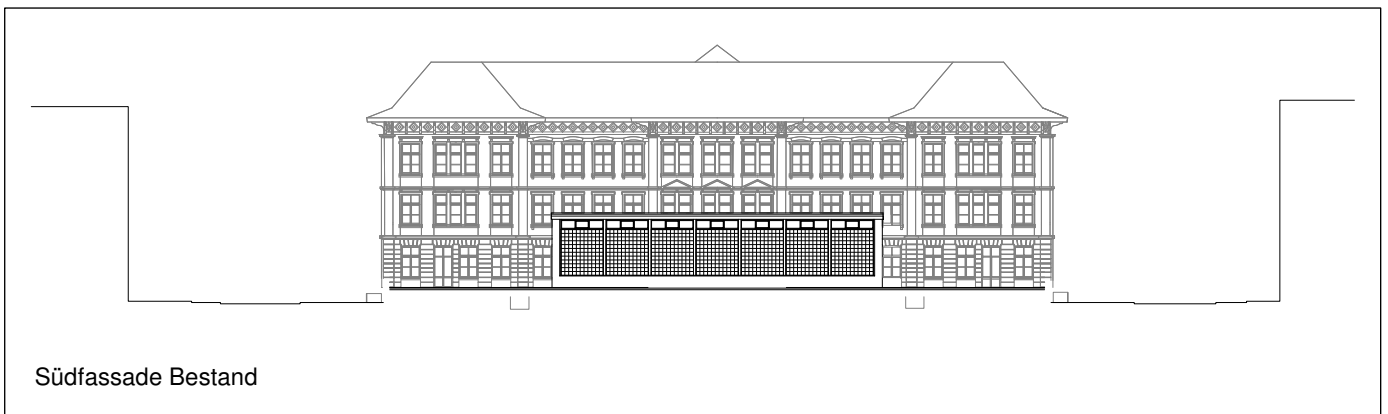
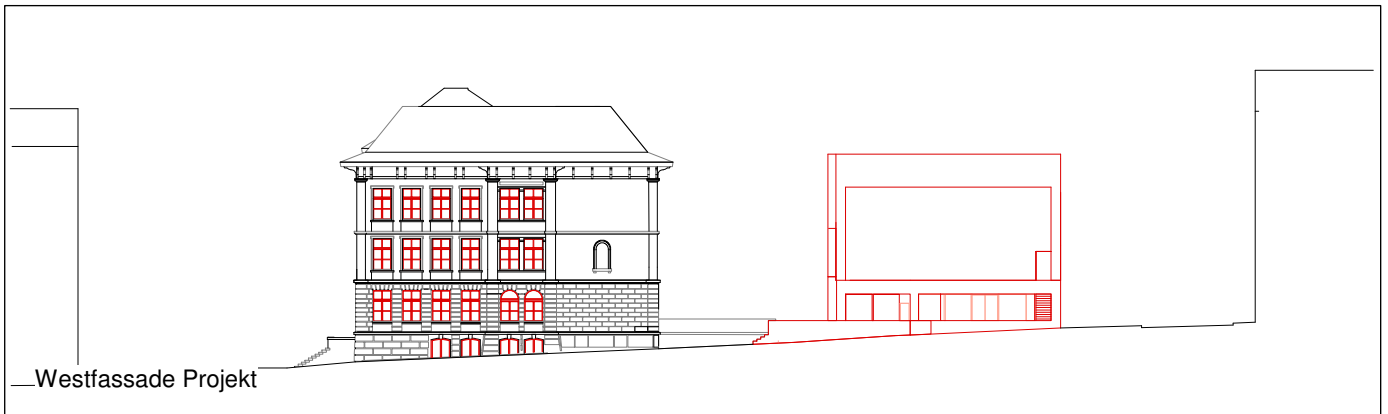



Vadianstrasse 49; Sanierung und Ausbau der Primarschulanlage St.Leonhard

Visualisierungen



Davidstrasse



Innenhof