Situationsplan 1:100

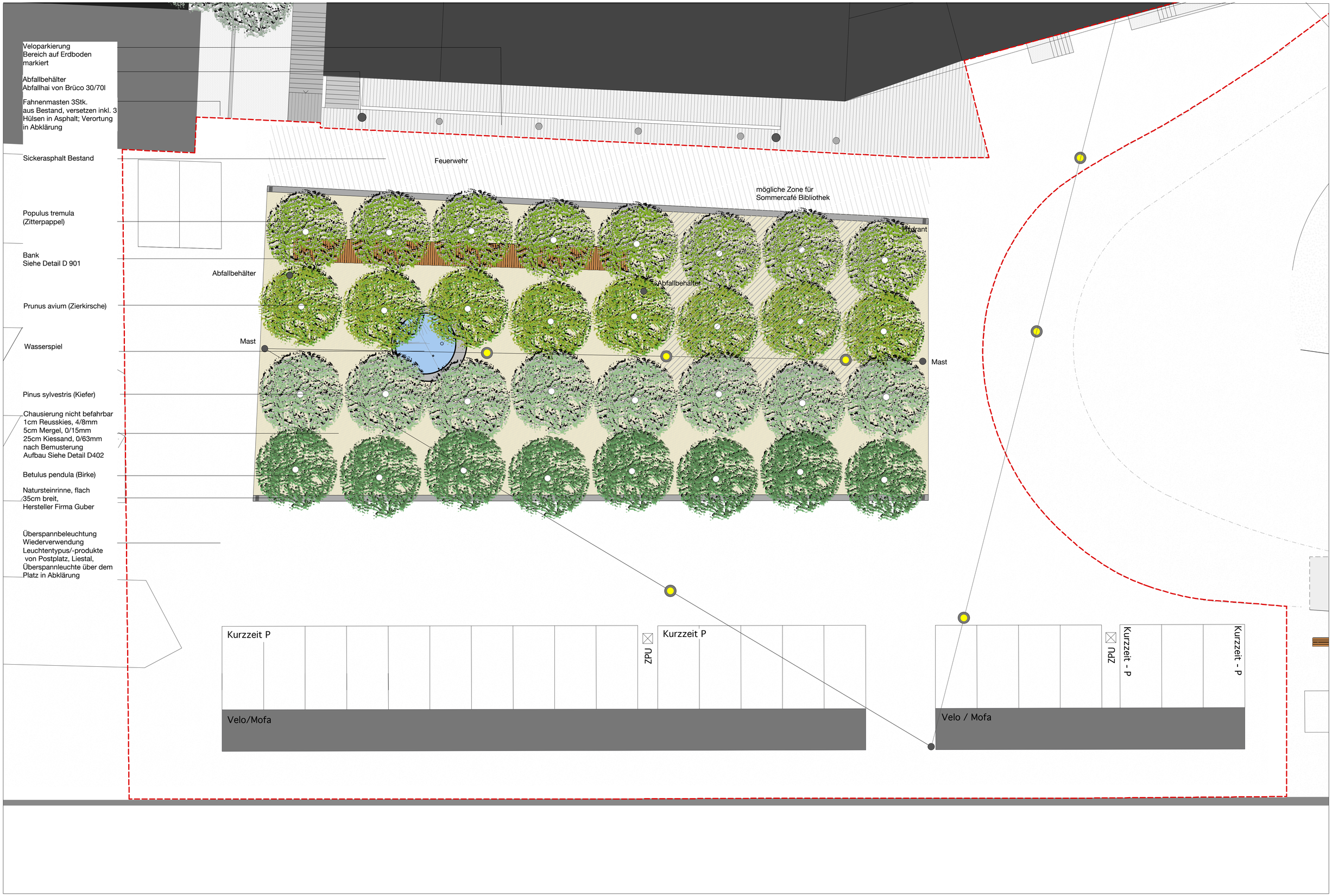

VOGT

Vogt Landschaftsarchitekten AG
Stampfenbachstrasse 57
CH-8006 Zürich

1741-3

Emma-Herwegh-Platz
Liestal

Zürich, 21.02.2011