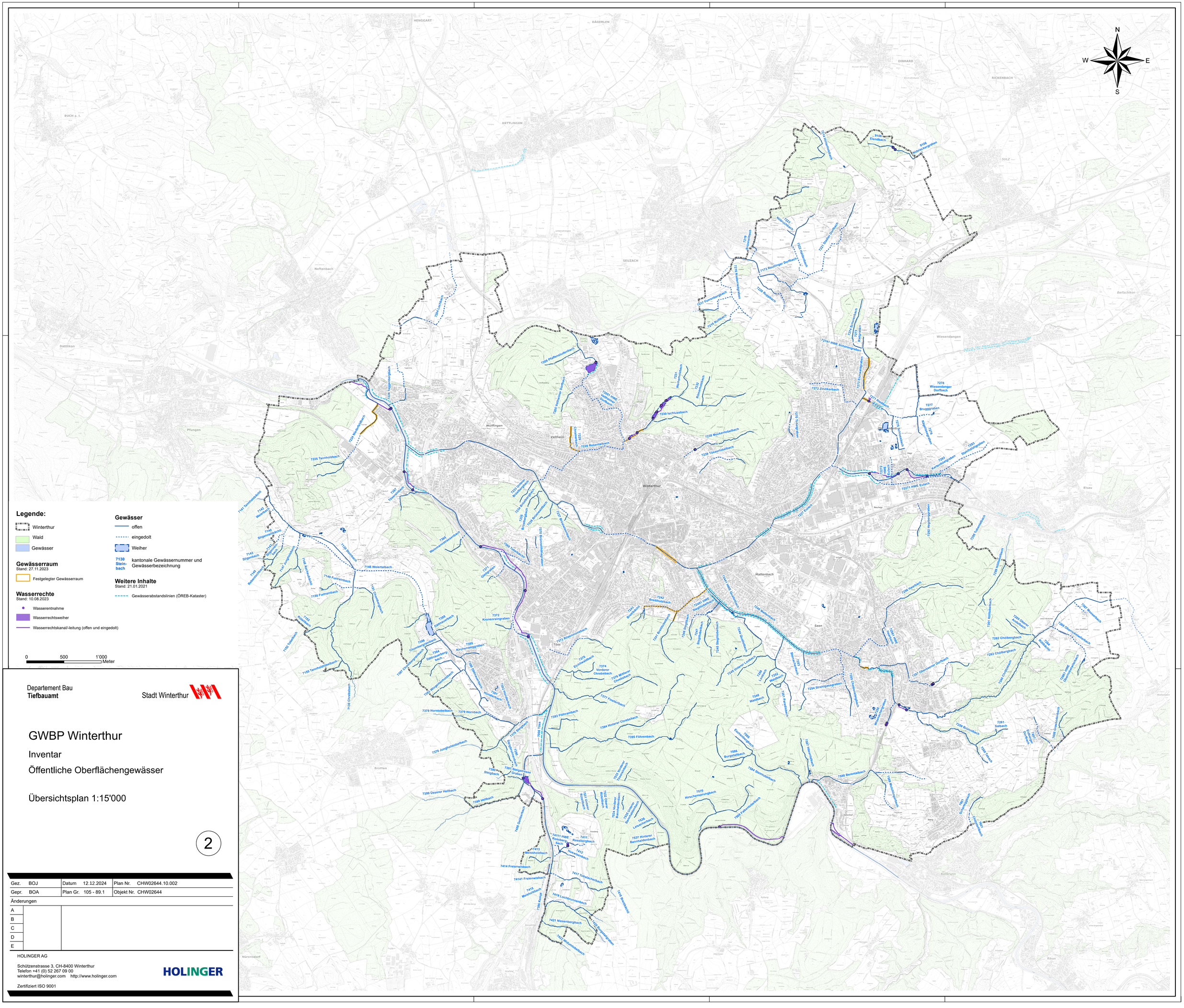
N
W
E
S
HENGGART
DÄGERLEN
DINHARD
RICKENBACH
BUCH a. I.
HETTLINGEN
SEUZACH
SULZ
Neftenbach
Bertschikon
Dättlikon
Wiesendangen
Pfungen
Wülflingen
Veltheim
Winterthur
Elsau
Mattenbach
Seen
Brütten
Kollbrunn
Nürensdorf
Rikon
9100 Elendbach
9105 Nidelbachgraben
7274 Wiesendangerbach
7273 Reutlingerbach
7272 Dorfbach
7271 Reutlingerbach
7269 Wiesendangerbach
7268 Dättlikerbach
7267 Neuwiesenbach
7266 Lentbach
7265 Pfaffensaubrunnbach
7264 Vogelhaldenbach
7263 Neuebachbach
7262 Tannholzbach
7261 Tössbach
7260 Tannholzbach
7259 Weiherbach
7258 Tannholzbach
7257 Tössbach
7256 Weiermattstrassebach
7255 Tössbach
7254 Gutsgraben
7253 Bruggbach
7252 Bruggbach
7251 Bruggbach
7250 Bruggbach
7249 Bruggbach
7248 Bruggbach
7247 Bruggbach
7246 Bruggbach
7245 Bruggbach
7244 Bruggbach
7243 Bruggbach
7242 Breitholzbach
7241 HWE Bruggbach
7240 Mattenbach
7239 Tössertobelbach
7238 Mockenlobelbach
7237 Eulach
7236 Hurlibach
7235 Hüttenbach
7234 Hüttenbach
7233 Hüttenbach
7232 Hüttenbach
7231 Hüttenbach
7230 Ischlussbach
7229 Rosenstalbach
7228 Rosenstalbach
7227 Eulach
7226 Eulach
7225 Tannholzbach
7224 Neuebachbach
7223 Tannholzbach
7222 Tannholzbach
7221 Tannholzbach
7220 Tannholzbach
7219 Tannholzbach
7218 Tannholzbach
7217 Tannholzbach
7216 Tannholzbach
7215 Tannholzbach
7214 Tannholzbach
7213 Tannholzbach
7212 Tannholzbach
7211 Tannholzbach
7210 Tannholzbach
7209 Tannholzbach
7208 Tannholzbach
7207 Tannholzbach
7206 Tannholzbach
7205 Tannholzbach
7204 Tannholzbach