

Obergeschoss M 1:100

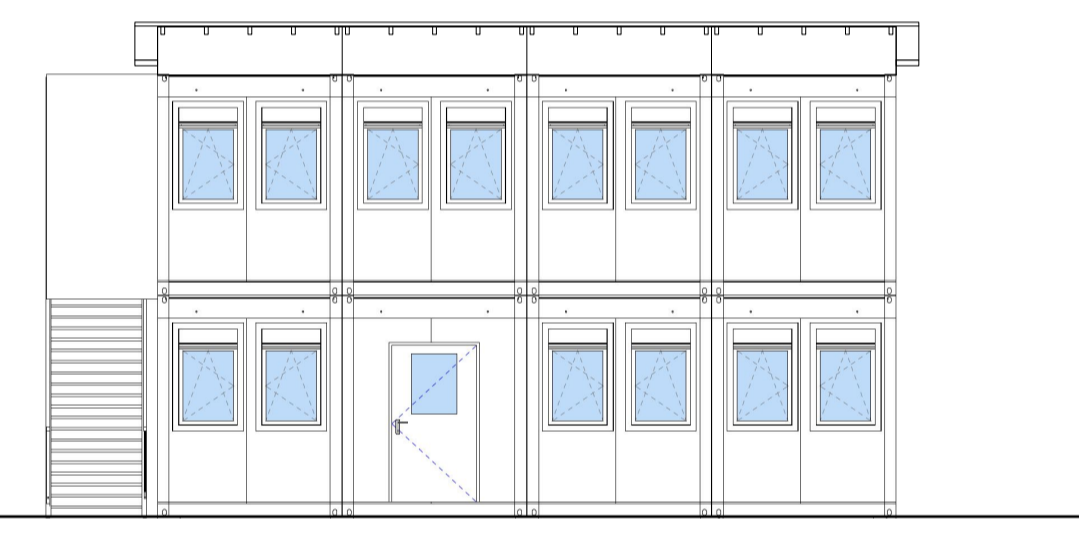

Fassade SW M 1:100

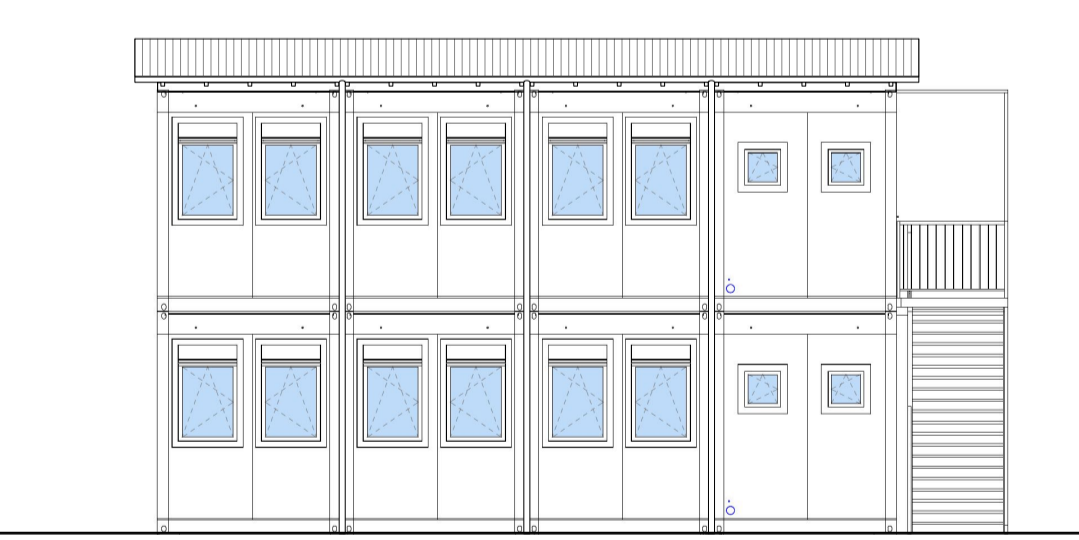

Fassade NO M 1:100

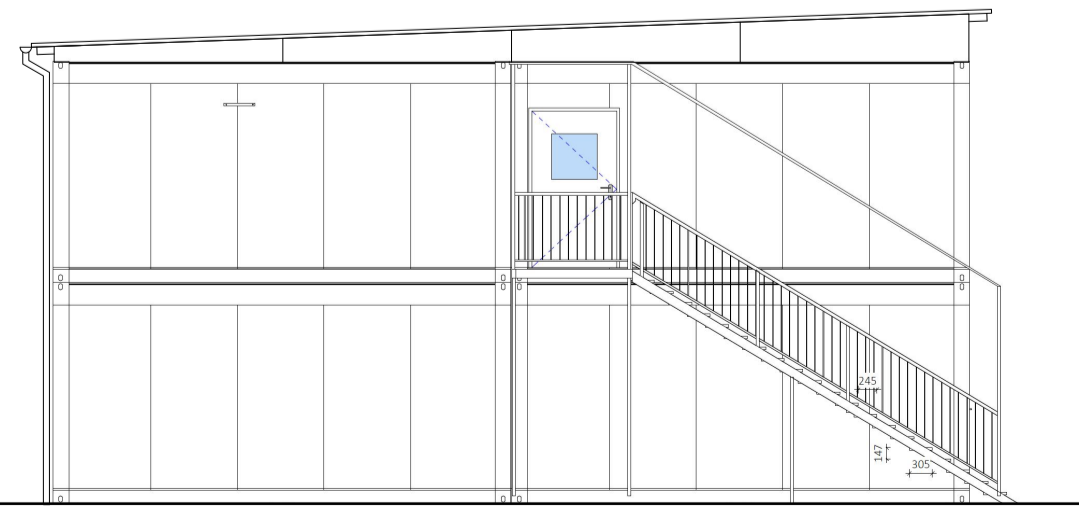

Fassade NW M 1:100

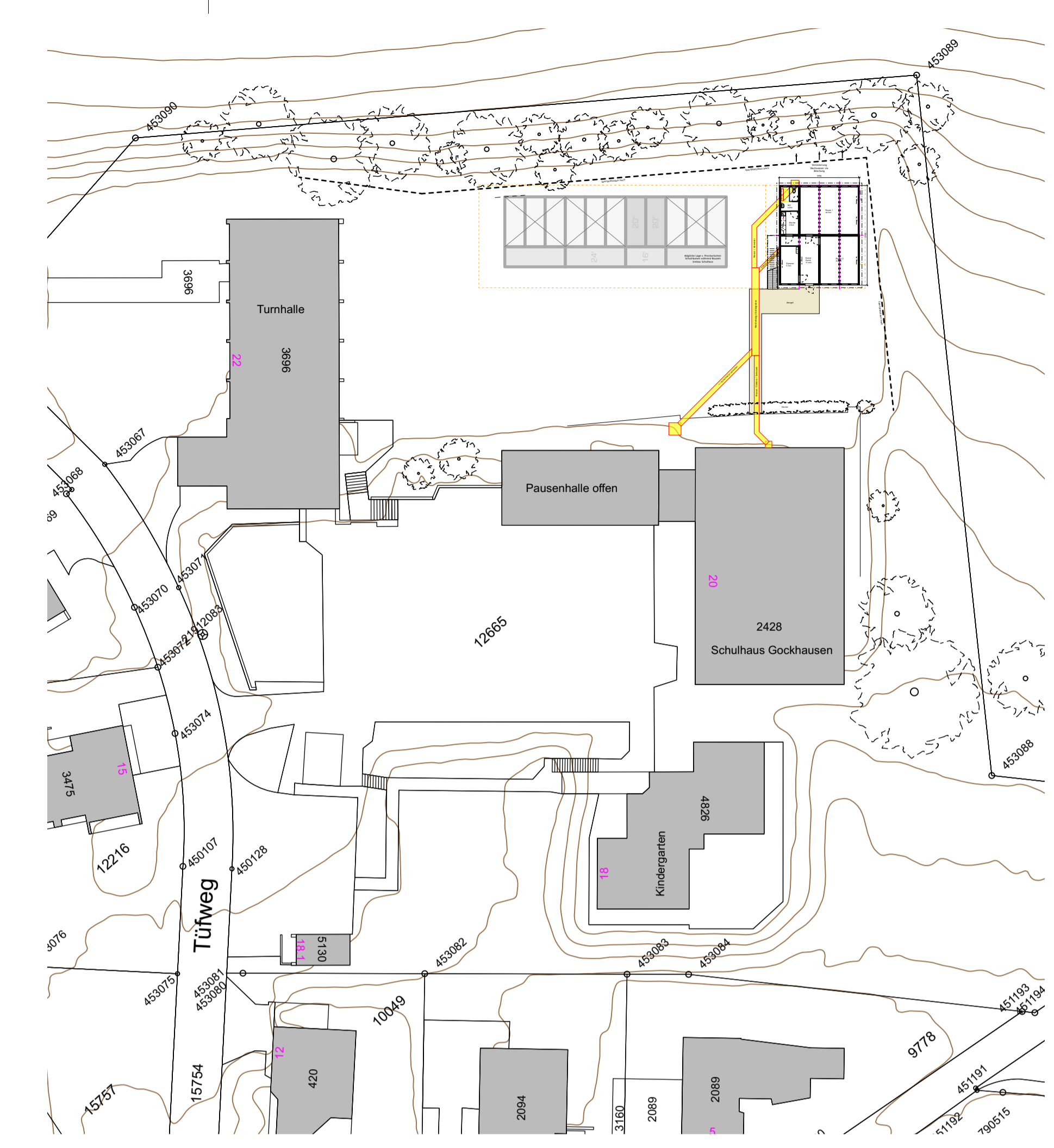

Situation M 1:500

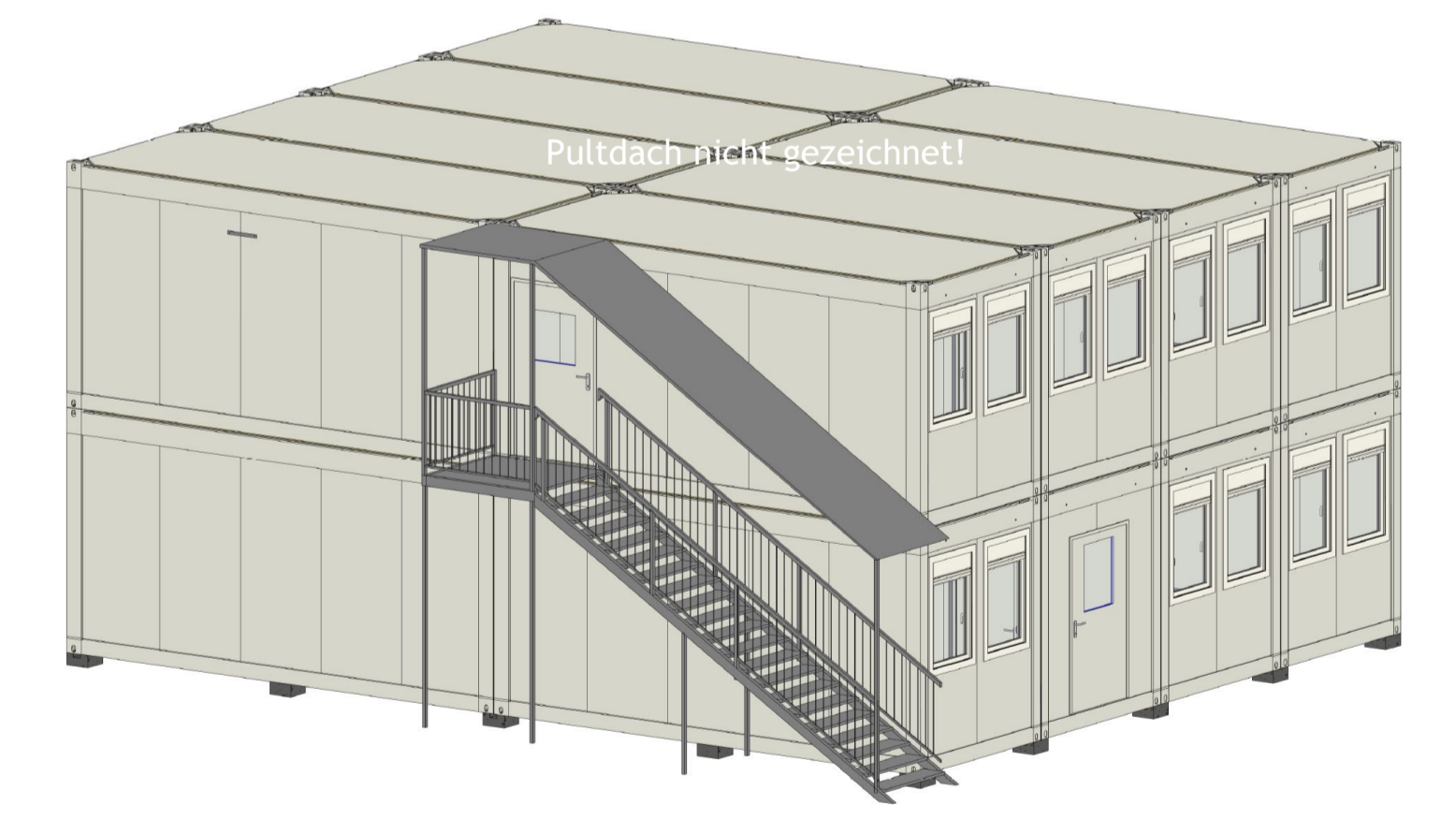

Axonometrie (Schutzdach nicht gezeichnet!)



DUB	Prov. Kinder-Betreuung Primarschule Tüfweg 20, Gockhausen ZH	Plan zu TU-Angebot
Plan-Nr. VP-01	Grundrisse, Fassaden, Situation	Planart Vorprojekt
Masstab 1:100/500	Format A1	Gezeichnet dg
		Datum 07.05.2025
Bauherrschaft	Primarschule Dübendorf Usterstrasse 16, 8600 Dübendorf ZH	Tel 044 801 69 25 christian.kobler@duebendorf.ch
Architekt	Dominik Gschwind Architekturbüro GmbH / Mach-Ma AG Dipl. Arch. ETH SIA	Dorfstrasse 45 8166 Niederweningen ZH Tel 079 428 12 84 info@dg-architektur.ch

Erdgeschoss M 1:100 (Schulhaus UG)
m. Werkleitungsgräben