KIRSCH-DEPOT

HOTZ AG Bauleitungen Organisationen

Stand 09.Februar 2026
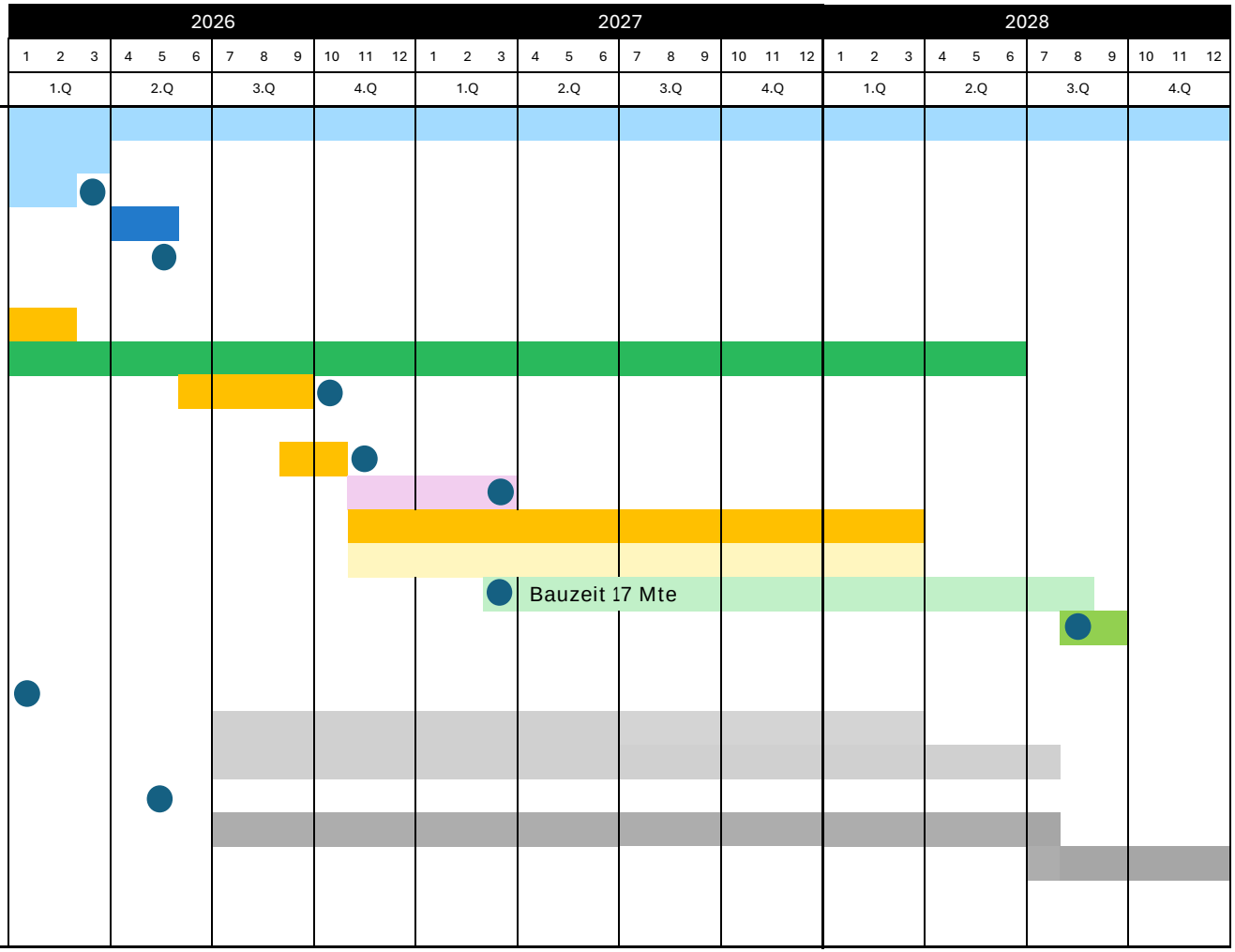
Zuständig/ Meilensteine	Bemerkungen
Stadt Zug Immobilien	Bauherrschaft
Vorlage GGR	März 2026
Beschluss Stadtrat	März 2026
BPK/GPK	April/ Mai 2026
Beschluss GGR/Kredit	Mai 2026
Architektur/ Kosten-Bauleitung	
Vorprojekt	vorhanden
Denkmalschutz	begleitend
Bauprojekt	Juni/Sept. 2026
Kosten	vorhanden
Baueingabe	September 2026
Baubewilligung	März 2027
Ausführungsplanung	A. Nussbaumer
Submission / Bauleitung	Hotz AG
Baustart	März 2027
Abnahmen	August 2028
Gebäude/ Mieter	
Mietende Brockenhaus	Januar 2026
Szenografie DNS	
Prov. Lagerung Exponate	
Beschluss GGR Leistungsvereinbarung	
DNS / Begleitung	
Einrichtung Kirsch Depot	ab Juli 2028
Eröffnung Kirsch Depot	Dezember 2028