

# Aufforstung ARA Parzelle Nr. 260

## 1:1000

Plan vom 03. Februar 2022

Öffentliche Auflage vom ..... bis .....

Entscheid der Dienststelle Landwirtschaft und Wald des Kantons Luzern vom: .....

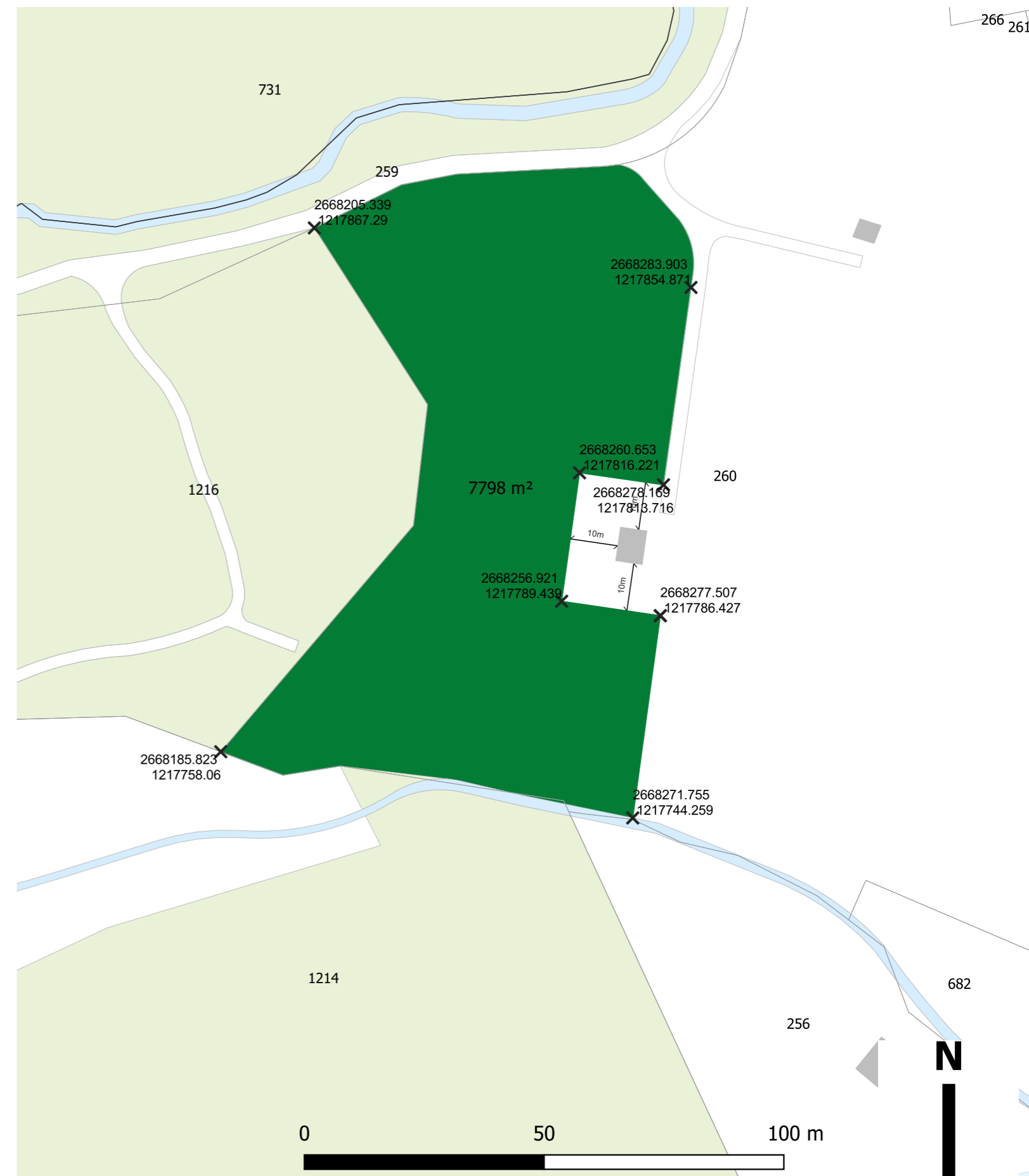

### Planinhalt

 Aufforstung

### Orientierender Planinhalt

 Wald

 Gewässer

# Aufforstung ARA Parzelle Nr. 784

## 1:1000

Plan vom 07. Februar 2022

Öffentliche Auflage vom ..... bis .....

Entscheid der Dienststelle Landwirtschaft und Wald des Kantons Luzern vom: .....

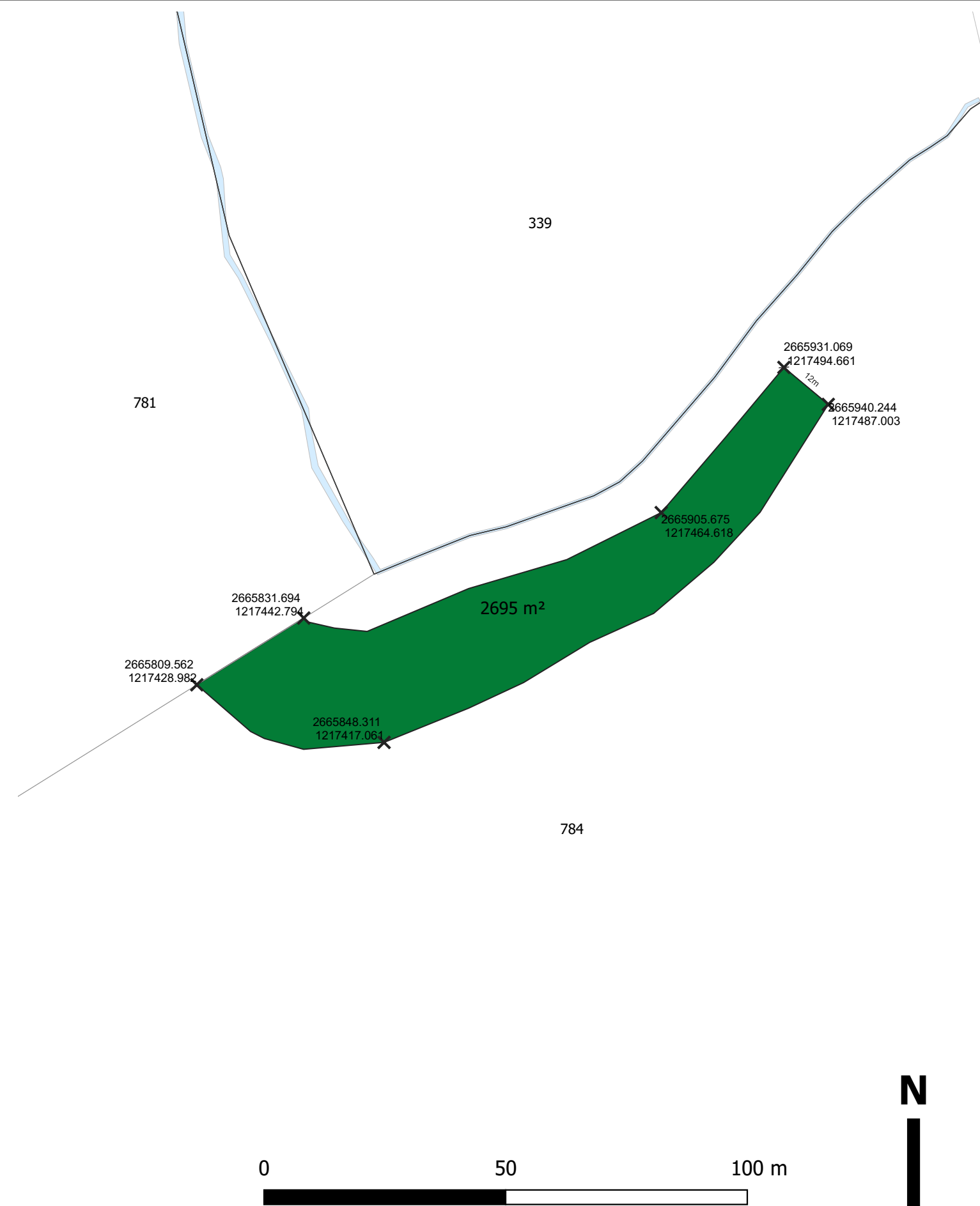

668.62-02 | 07.02.2022 | vpi/amo

Q: emme\_swer\_ara.qgs

### Planinhalt

 Aufforstung

### Orientierender Planinhalt

 Wald  
 Gewässer

# Aufforstung ARA Parzelle Nr. 541 1:1000

Plan vom 07. Februar 2022

Öffentliche Auflage vom ..... bis .....

Entscheid der Dienststelle Landwirtschaft und Wald des Kantons Luzern vom: .....

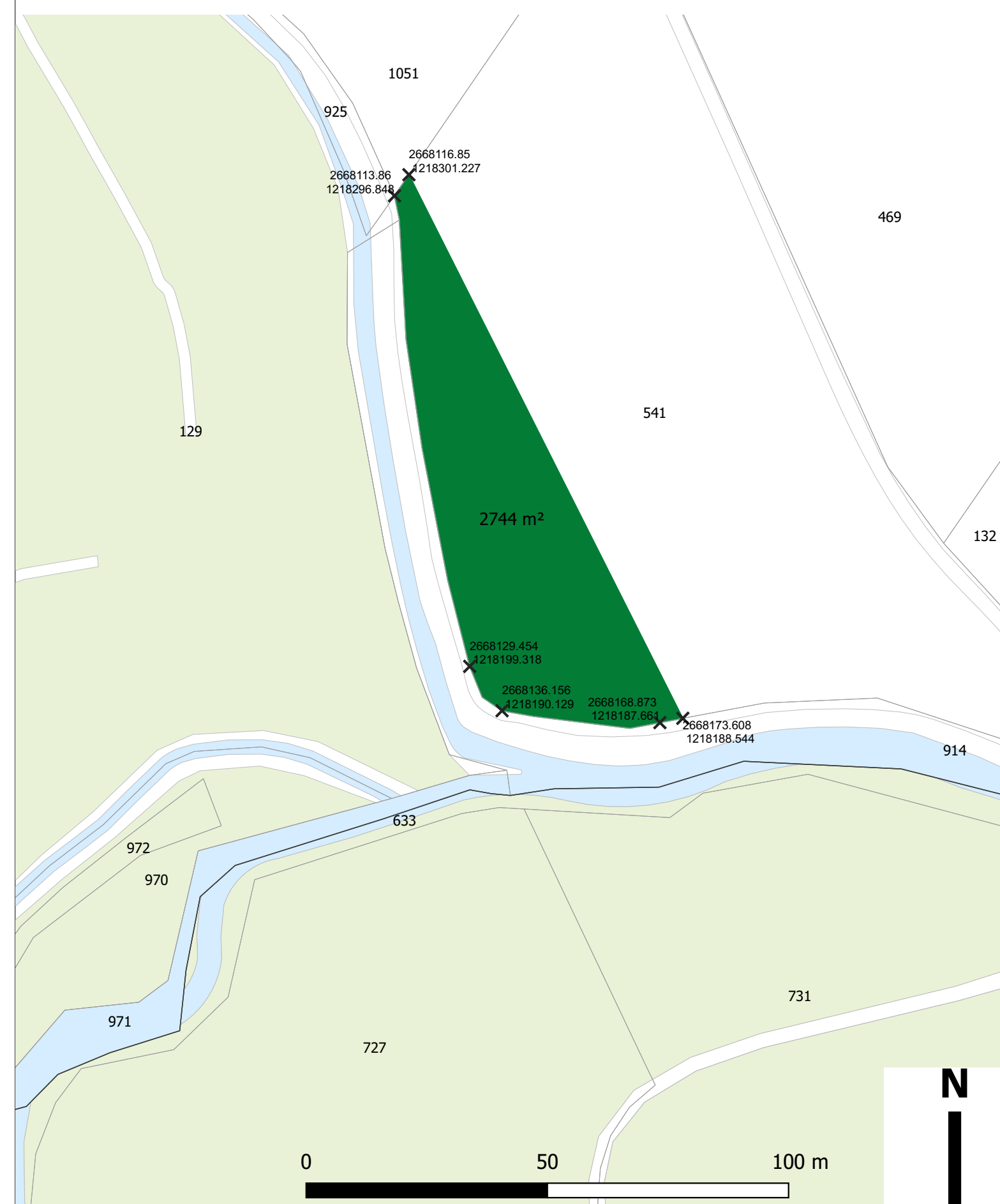

668.62-02 | 02.03.2022 | vpi/amo

Q: emme\_swer\_ara.qgs

## Planinhalt

 Aufforstung

## Orientierender Planinhalt

 Wald

 Gewässer

# Aufforstung ARA Parzelle Nr. 914 1:1000

Plan vom 03. Februar 2022

Öffentliche Auflage vom ..... bis .....

Entscheid der Dienststelle Landwirtschaft und Wald des Kantons Luzern vom: .....

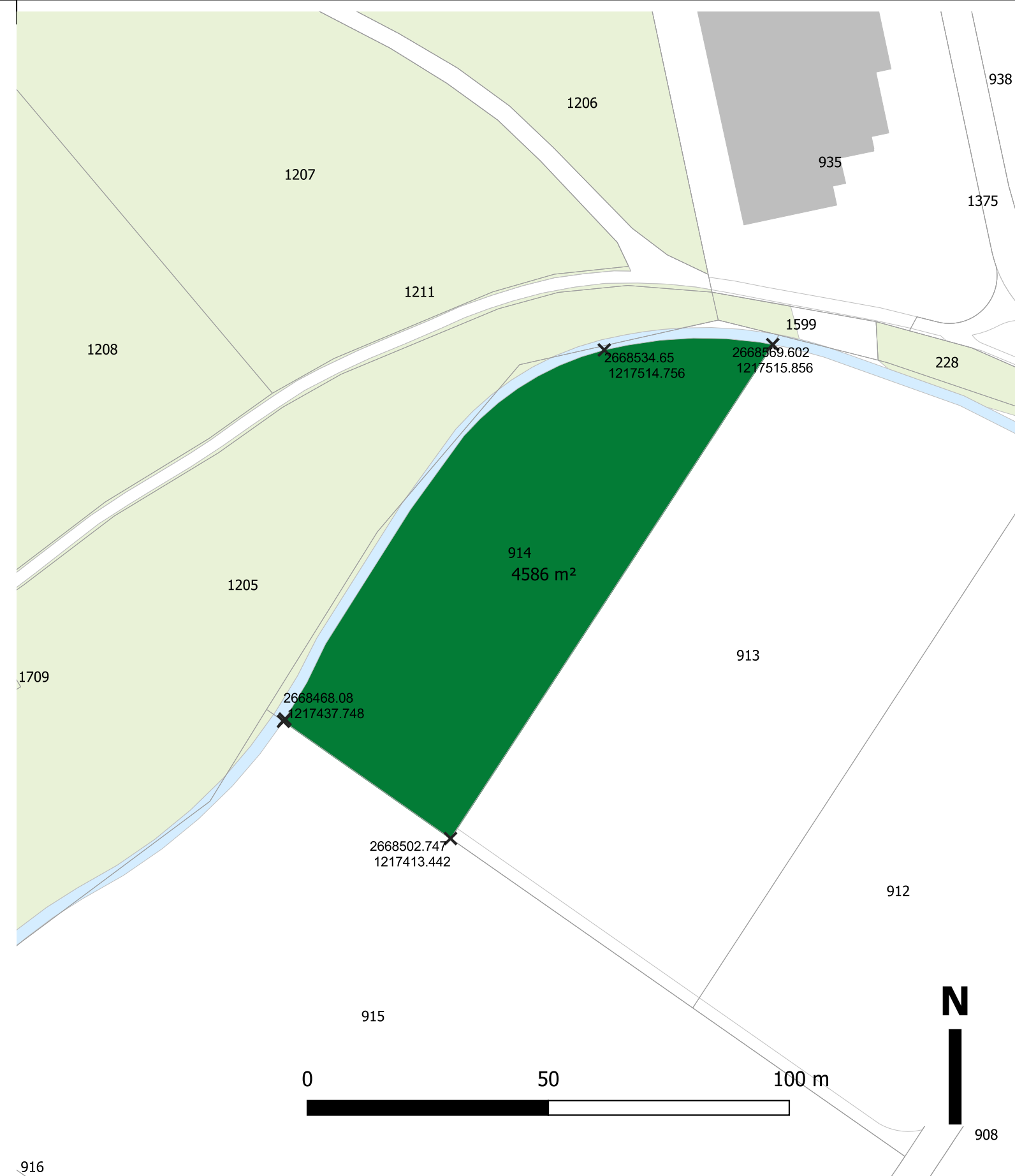

668.62-02 | 03.02.2022 | vpi

Q: emme\_swer\_ara.qgs

## Planinhalt



Aufforstung

## Orientierender Planinhalt



Wald



Gewässer