

Gemeinde Emmen
**Übersichtsplan Teilzonenplan
 Gewässerraum West 1:5000**



Stand 10. November 2025

| | | | |
|----------------------------|--------------|-----|---------------|
| 1. Öffentliche Auflage vom | 13. Mai 2024 | bis | 11. Juni 2024 |
| 2. Öffentliche Auflage vom | 19. Mai 2025 | bis | 17. Juni 2025 |

Vom Einwohnerrat beschlossen am

Der Einwohnerratspräsident Der Gemeindevorsteher

Vom Regierungsrat genehmigt mit Entscheid Nr. am

Datum

Unterschrift

688.271 | 03.11.2025 | jhw emmen_gewaesserraum_west_2019.gpx

Planteam S AG : Luzern : Bern : Solothurn
 Raumentwicklung - Städtebau - Geoinformation

plant:team

Verbindlicher Planinhalt

- Grünzone Gewässerraum (Gr-G)
- Freihaltezone Gewässerraum (Fr-G)

Orientierender Planinhalt

- Gewässerrinne Fließgewässer offen
- Gewässerrinne Fließgewässer eingedolt
- Gewässerraum ohne Bewirtschaftungseinschränkung

Weitere orientierende Planinhalte

881001 Gewässerkennlinie

Weitere Planinhalte

- Bauzonen
- Gewässer (amtliche Vermessung)
- Naturschutzzone
- Wald

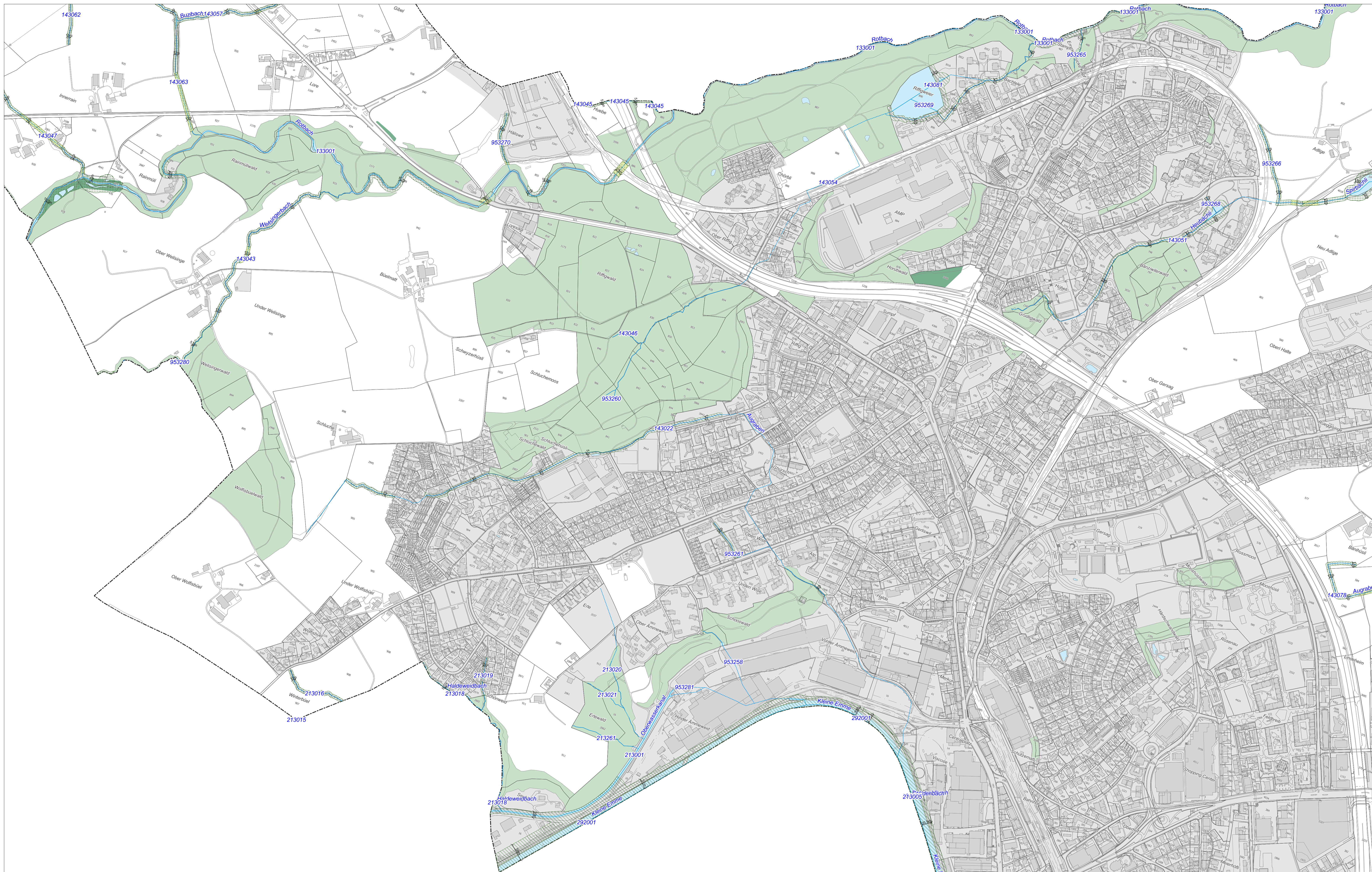

Gemeinde Emmen
**Übersichtsplan Teilzonenplan
 Gewässerraum Ost 1:5000**



Stand 10. November 2025

- | | | | |
|----------------------------|--------------|-----|---------------|
| 1. Öffentliche Auflage vom | 13. Mai 2024 | bis | 11. Juni 2024 |
| 2. Öffentliche Auflage vom | 19. Mai 2025 | bis | 17. Juni 2025 |

Vom Einwohnerrat beschlossen am

Der Einwohnerratspräsident Der Gemeindevorsteher

Vom Regierungsrat genehmigt mit
 Entscheid Nr. am

Datum

Unterschrift

688.271 | 03.11.2025 | j.w. emm_gewaesserraum_ost_2019.gpx

Planteam S AG | Luzern | Bern | Solothurn
 Raumentwicklung | Städtebau | Geoinformation

plan:team

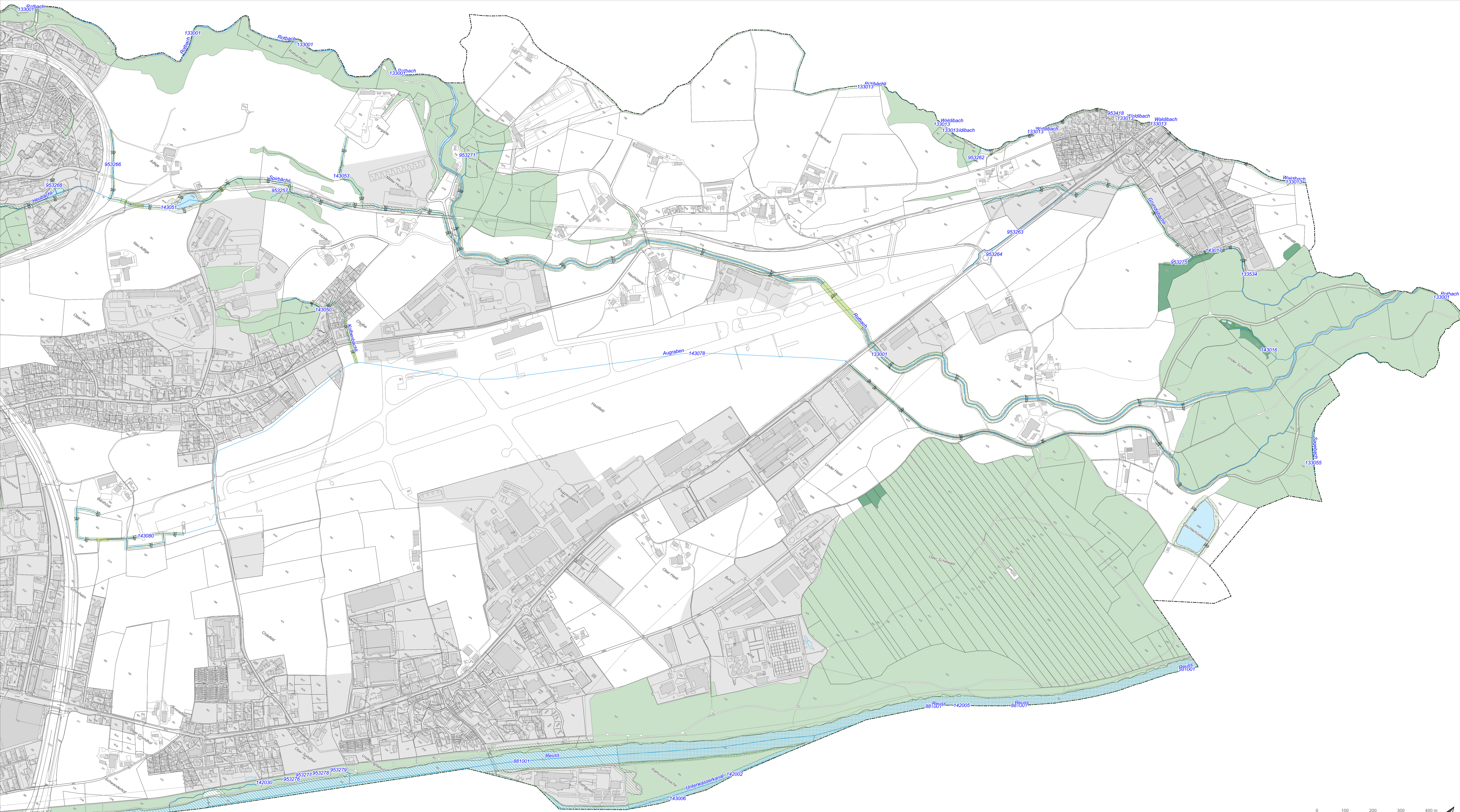

Verbindlicher Planinhalt

- Grünzone Gewässerraum (Gr-G)
- Freihaltezone Gewässerraum (Fr-G)

Orientierender Planinhalt

- Gewässerachse Fließgewässer offen
- Gewässerachse Fließgewässer eingedölet
- Gewässerraum ohne Bewirtschaftungseinschränkung

Weitere orientierende Planinhalte

- 881001 Gewässeridentifikator

Weitere Planinhalte

- Bauzonen
- Gewässer (amtliche Vermessung)
- Naturschutzzone
- Wald

